

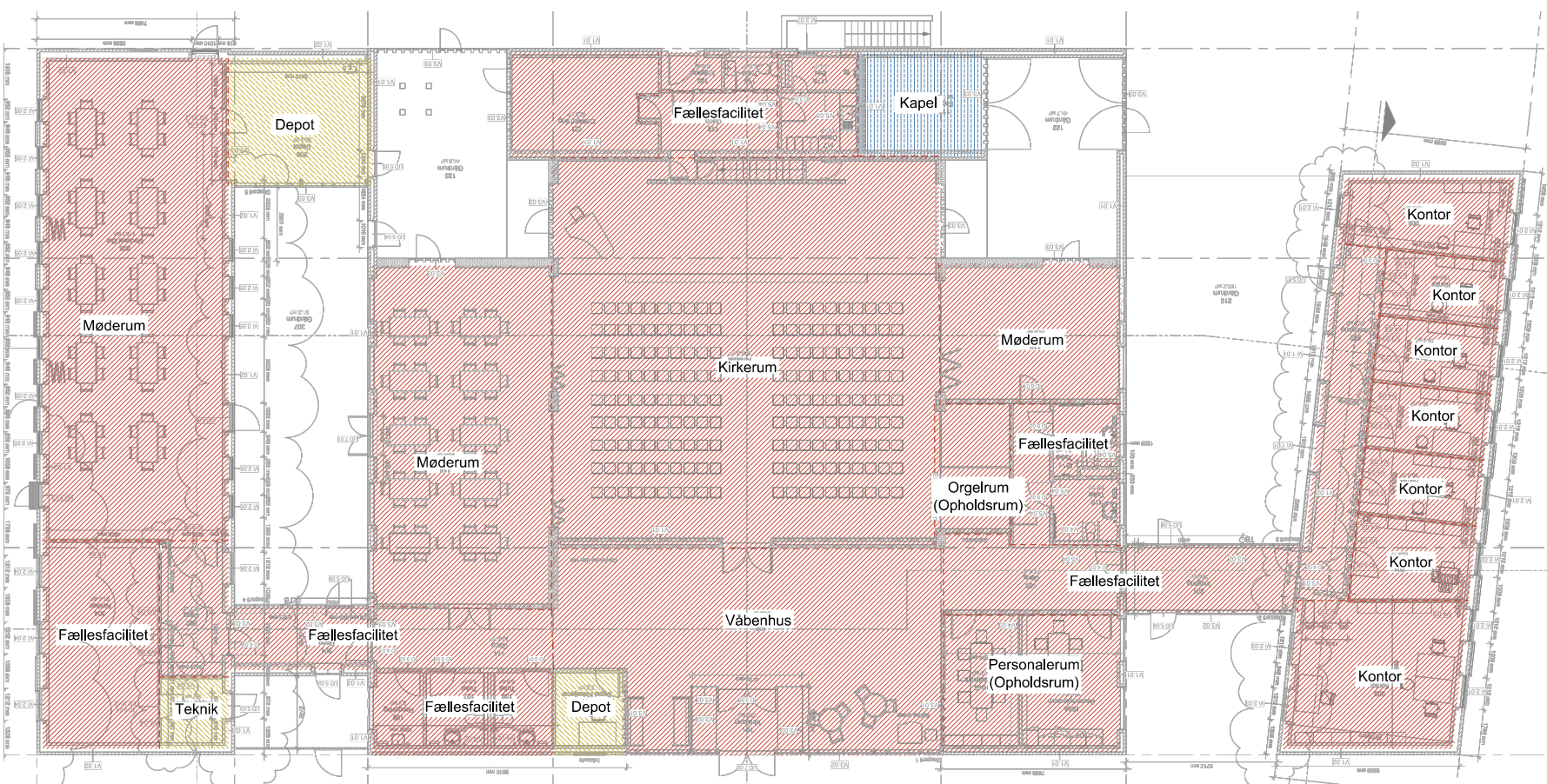



Stueplan:



Situationsplan:

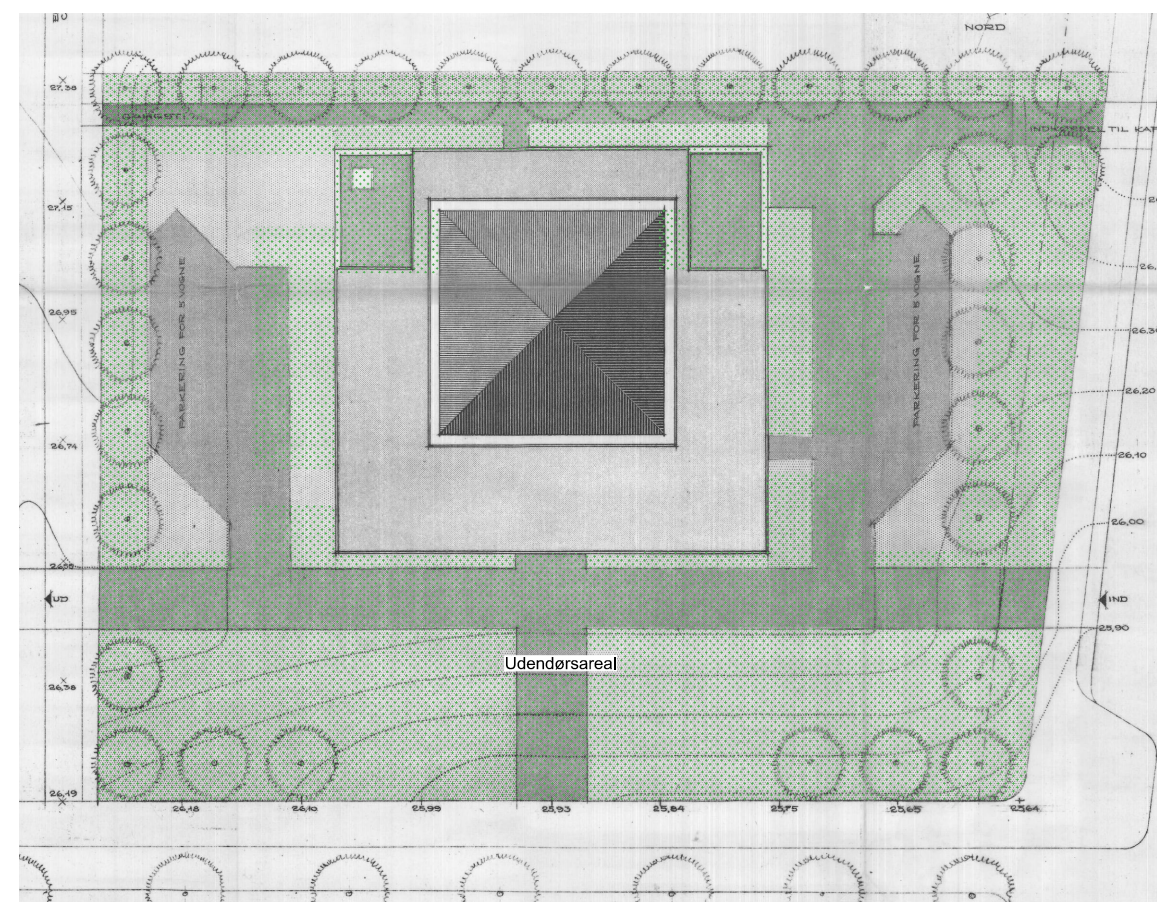

Kælderplan:

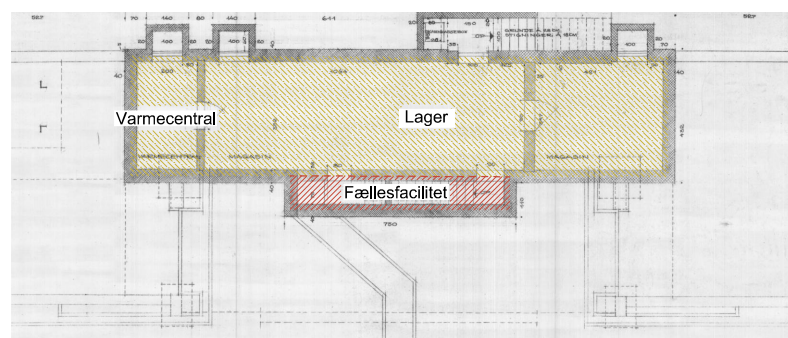

- Primære arealer
- Sekundære arealer
- Tertiære arealer
- Kvartære arealer

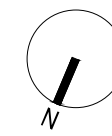

### Bellahøj-Utterslev Kirke, Bispebjerg-Brønshøj Provsti

ADRESSE	Frederikssundsvej 125 A, 2700 Brønshøj	SAG NR	1128	TEGN	NW
MATR.NR.	1396	TEGNINGSDATO	23.03.2017	KONTROL	SB
TEGNING	Samlet oversigt Arealopmåling	MÅL	1:250 / 1:500	REV.DATO	-
		TEGN.NR.			4.00



ARI Byggerådgivning

GL. KØGE LANDEVEJ 55, 3. SAL, 2500 VALBY - TELEFON 70 22 77 15 - MAIL KONTAKT@ARI.DK - WEB WWW.ARI.DK



Stueplan:

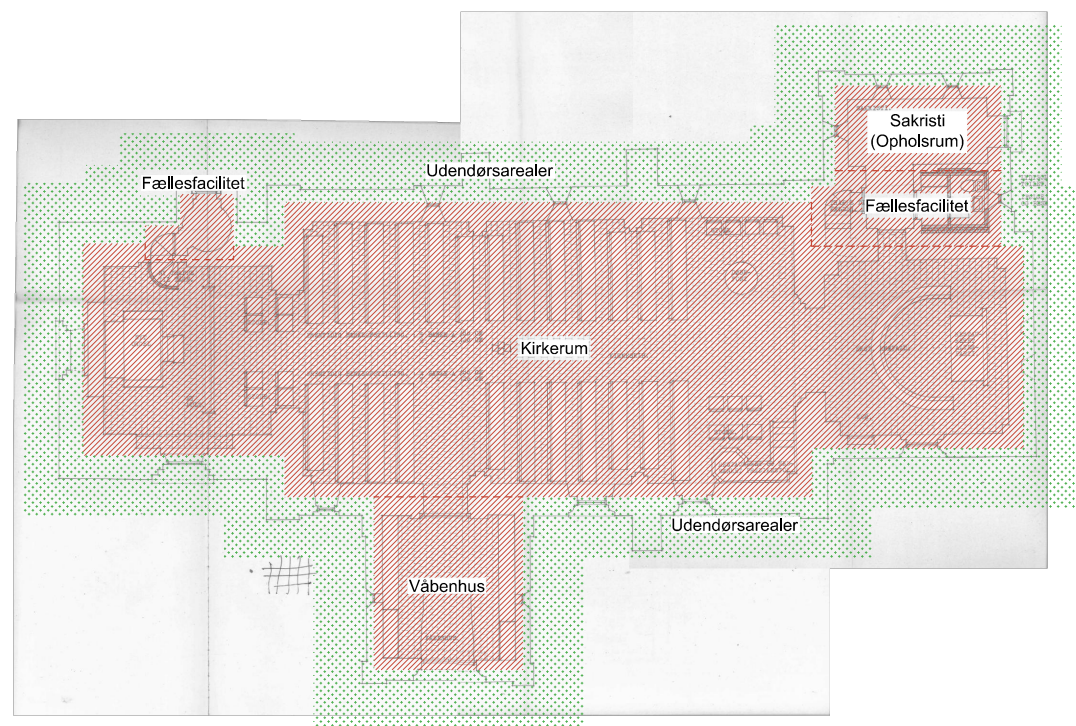

Kælderplan:

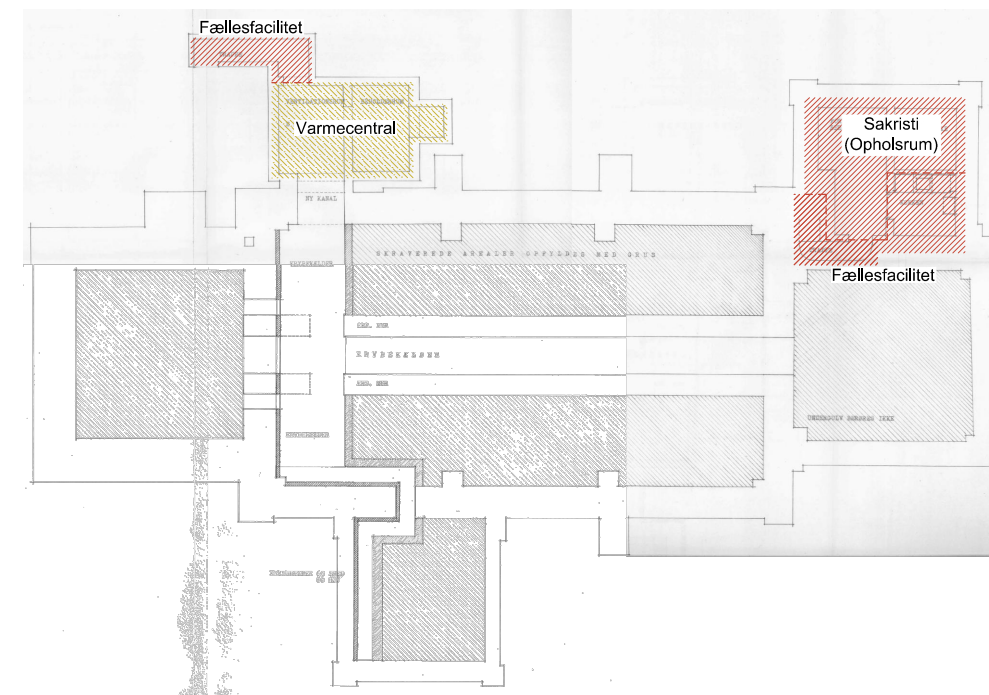

1. Sal & 2. sal:

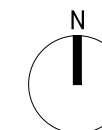
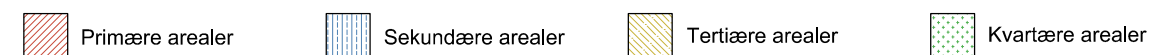
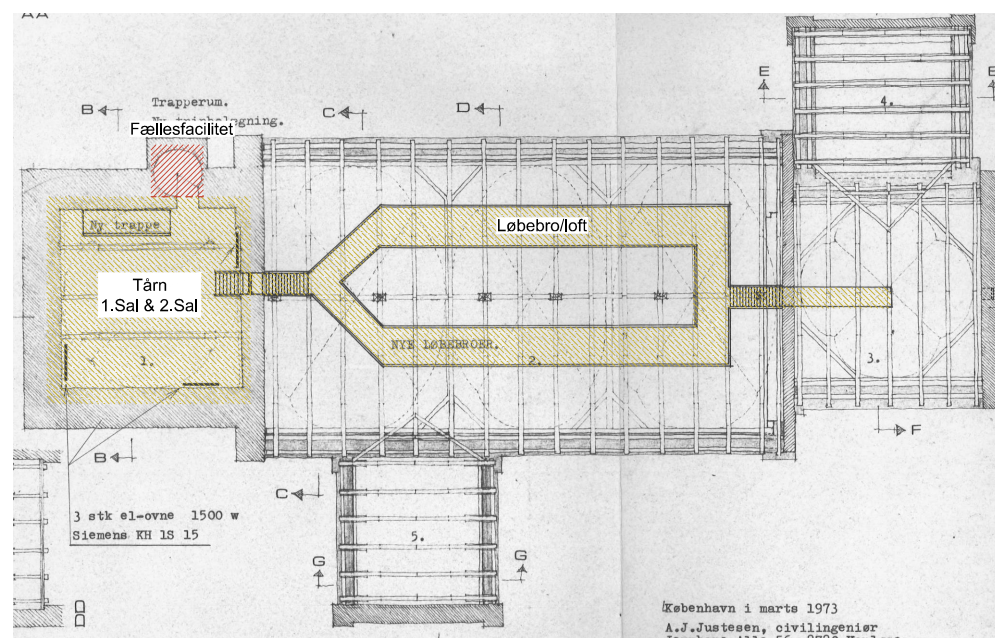

**Brønshøj Kirke, Bispebjerg-Brønshøj Provsti**

ADRESSE	Brønshøj Kirkevej 8, 2700 Brønshøj	SAG NR	1128	TEGN	NW
MATR.NR.	1a	TEGNINGSDATO	31.03.2017	KONTROL	SB
TEGNING	Samlet oversigt Arealopmåling	MÅL	1:250 / 1:2000	REV.DATO	-
		TEGN.NR.			4.00



ARI Byggerådgivning

GL. KØGE LANDEVEJ 55, 3. SAL, 2500 VALBY - TELEFON 70 22 77 15 - MAIL KONTAKT@ARI.DK - WEB WWW.ARI.DK



Kælderplan:

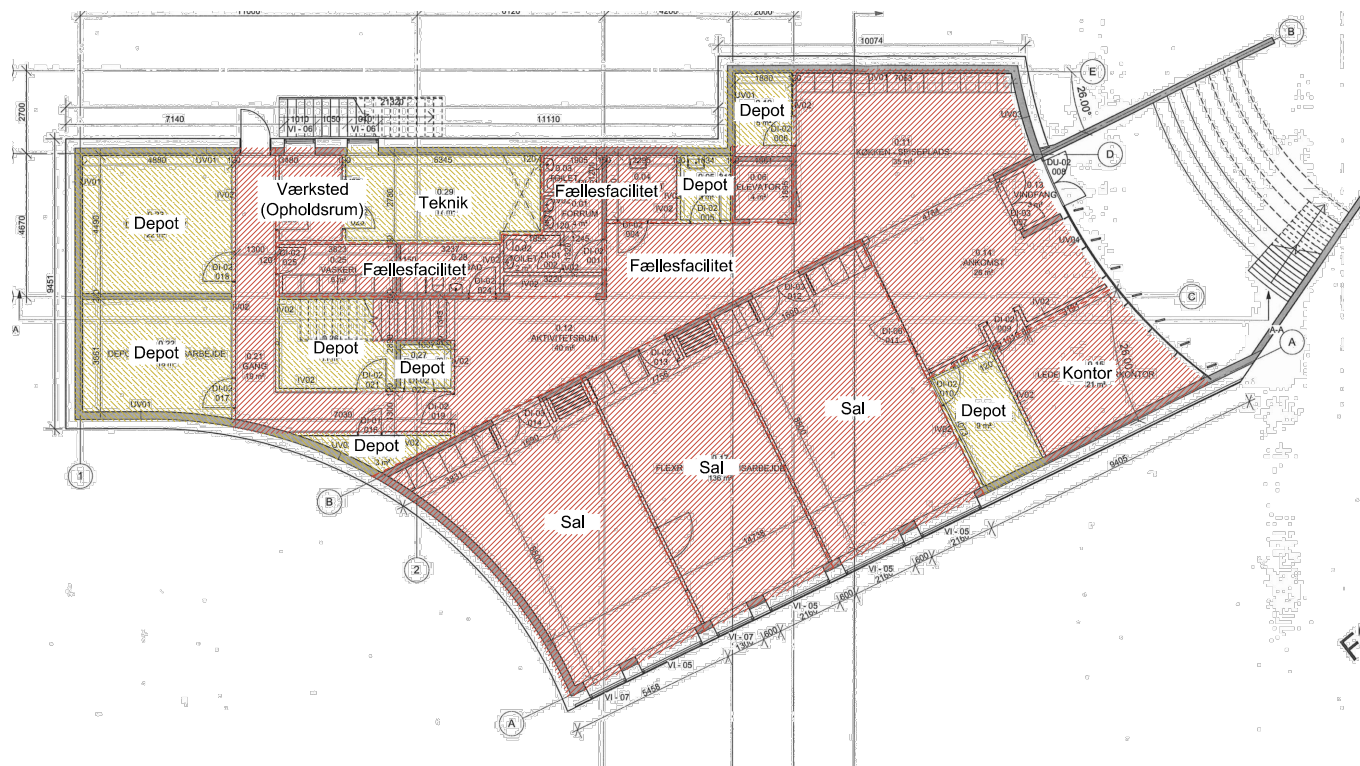

Stueplan:

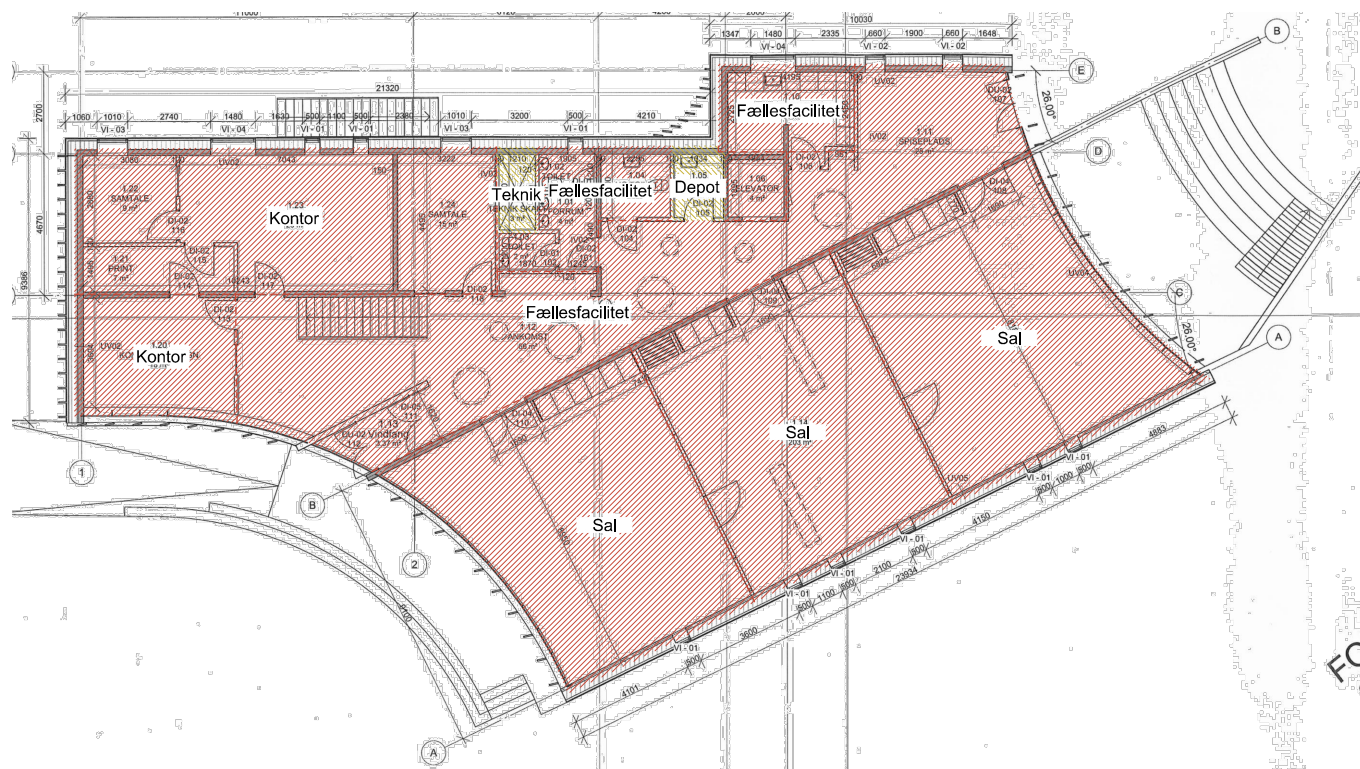

Situationsplan:



- Primære arealer
- Sekundære arealer
- Tertiære arealer
- Kvartære arealer

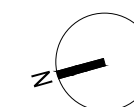

**Brønshøj Sognegård, Bispebjerg-Brønshøj Provsti**

ADRESSE	Præstegårds Allé 5, 2700 Brønshøj	SAG NR	1128	TEGN	NW
MATR.NR.	1370	TEGNINGSDATO	31.03.2017	KONTROL	SB
TEGNING	Samlet oversigt Arealopmåling	MÅL	1:250	REV.DATO	-
		TEGN.NR.			4.00



ARI Byggerådgivning

GL. KØGE LANDEVEJ 55, 3. SAL, 2500 VALBY - TELEFON 70 22 77 15 - MAIL KONTAKT@ARI.DK - WEB WWW.ARI.DK



Stueplan:

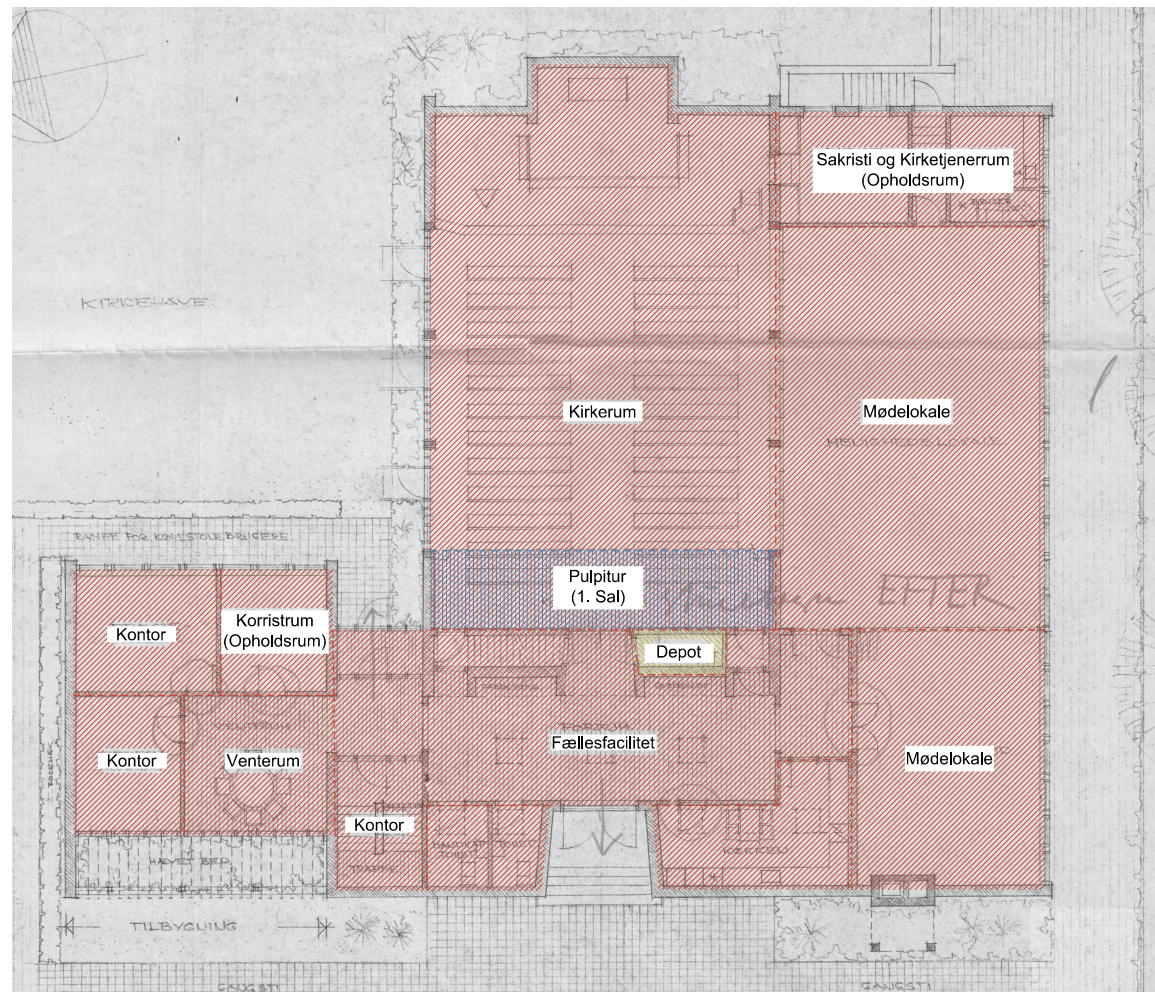

Situationsplan:

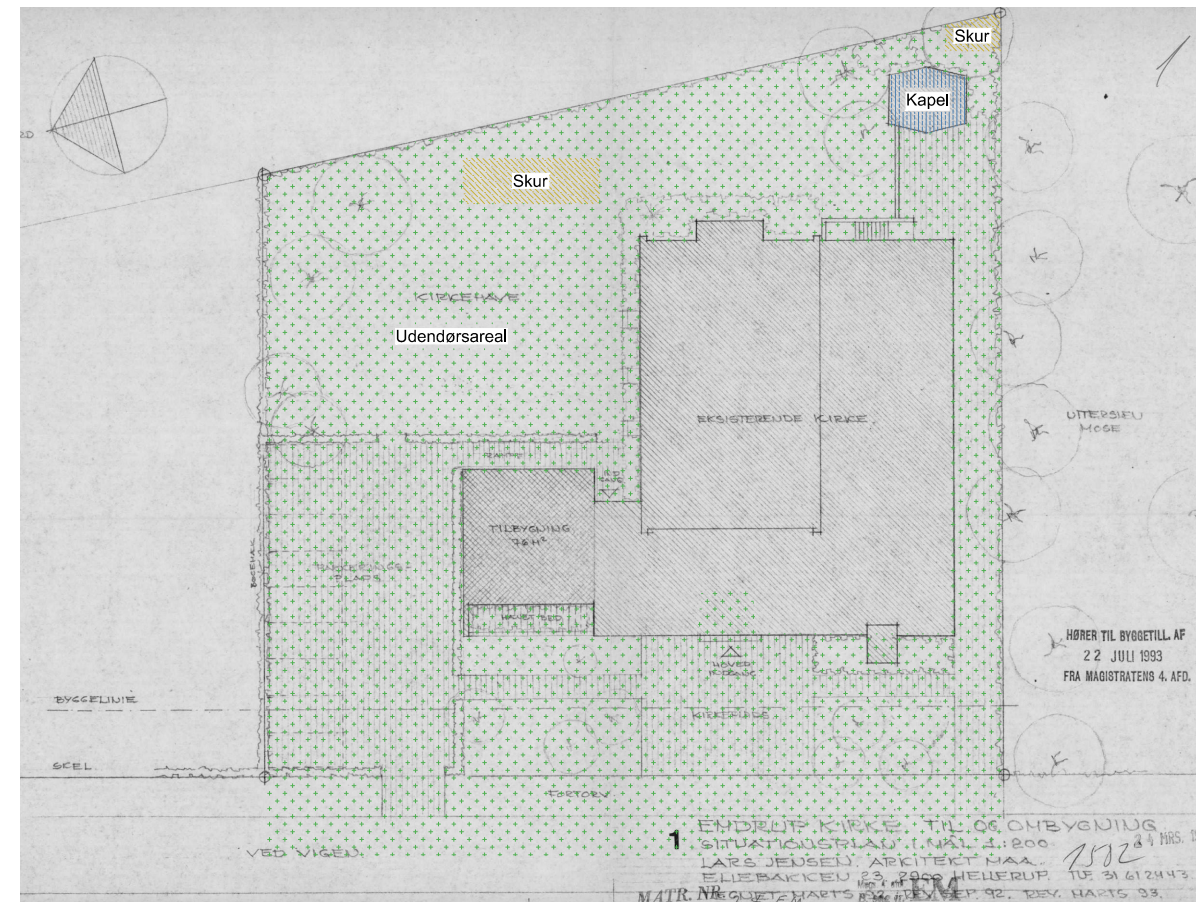

Kælderplan:

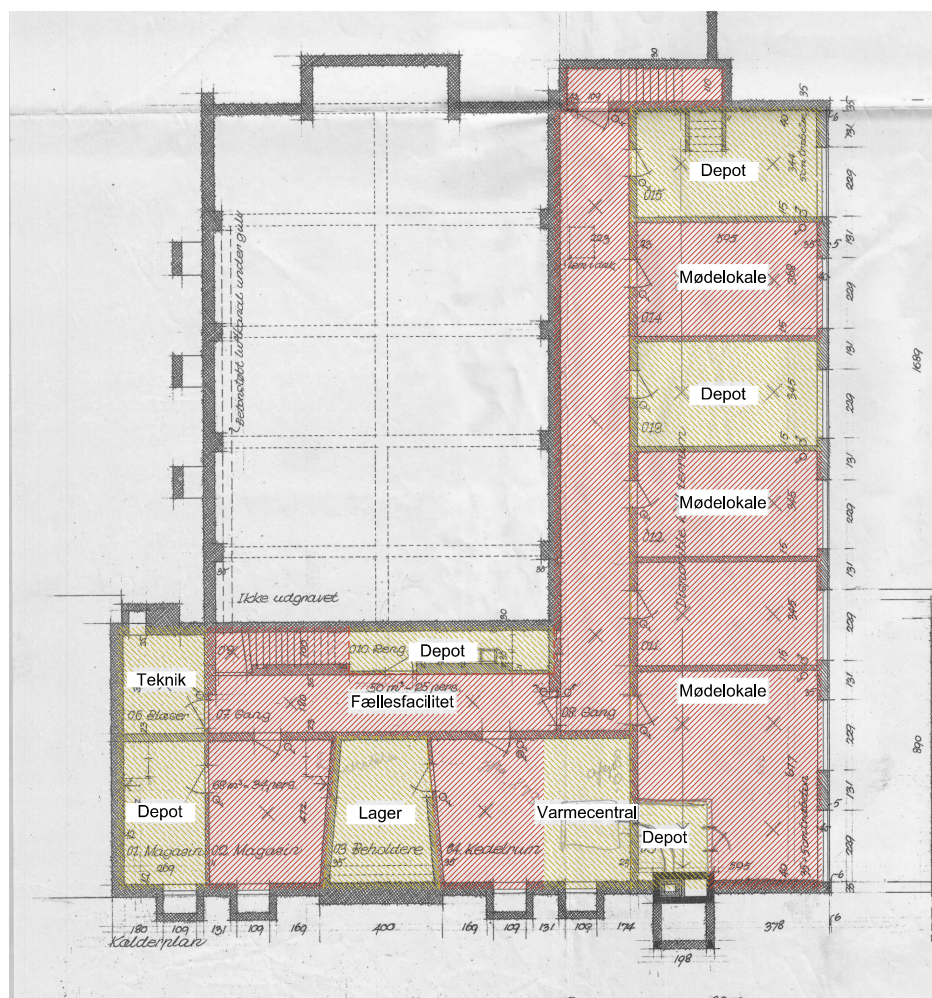

- Primære arealer
- Sekundære arealer
- Tertiære arealer
- Kvartære arealer

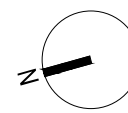

### Emdrup Kirke, Bispebjerg-Brønshøj Provsti

ADRESSE	Ved Vigen 7, 2400 København NV	SAG NR	1128	TEGN	NW
MATR.NR.	2f	TEGNINGSDATO	31.03.2017	KONTROL	SB
TEGNING	Samlet oversigt Arealopmåling	MÅL	1:250 / 1:500	REV.DATO	-
		TEGN.NR.			4.00











Kælderplan:

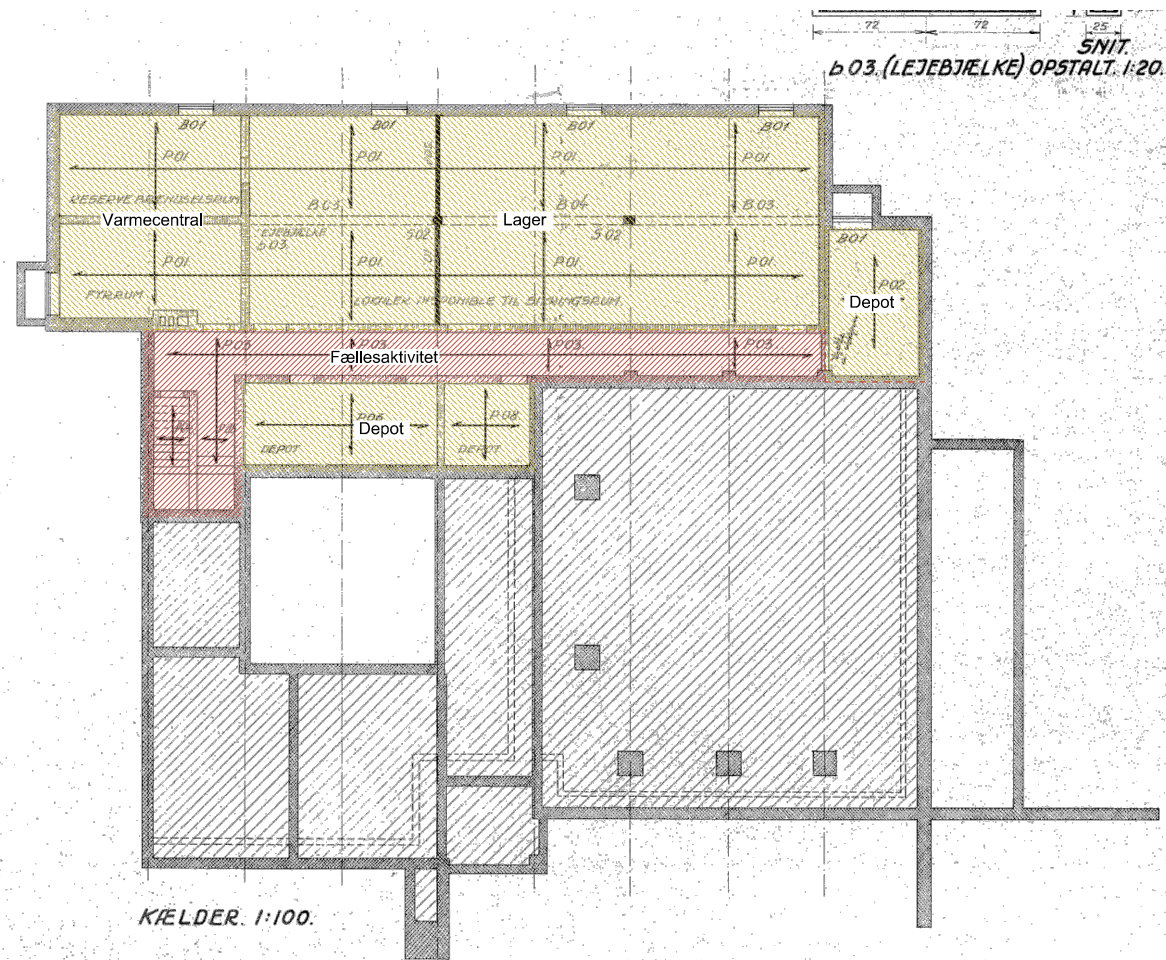

Situationsplan:

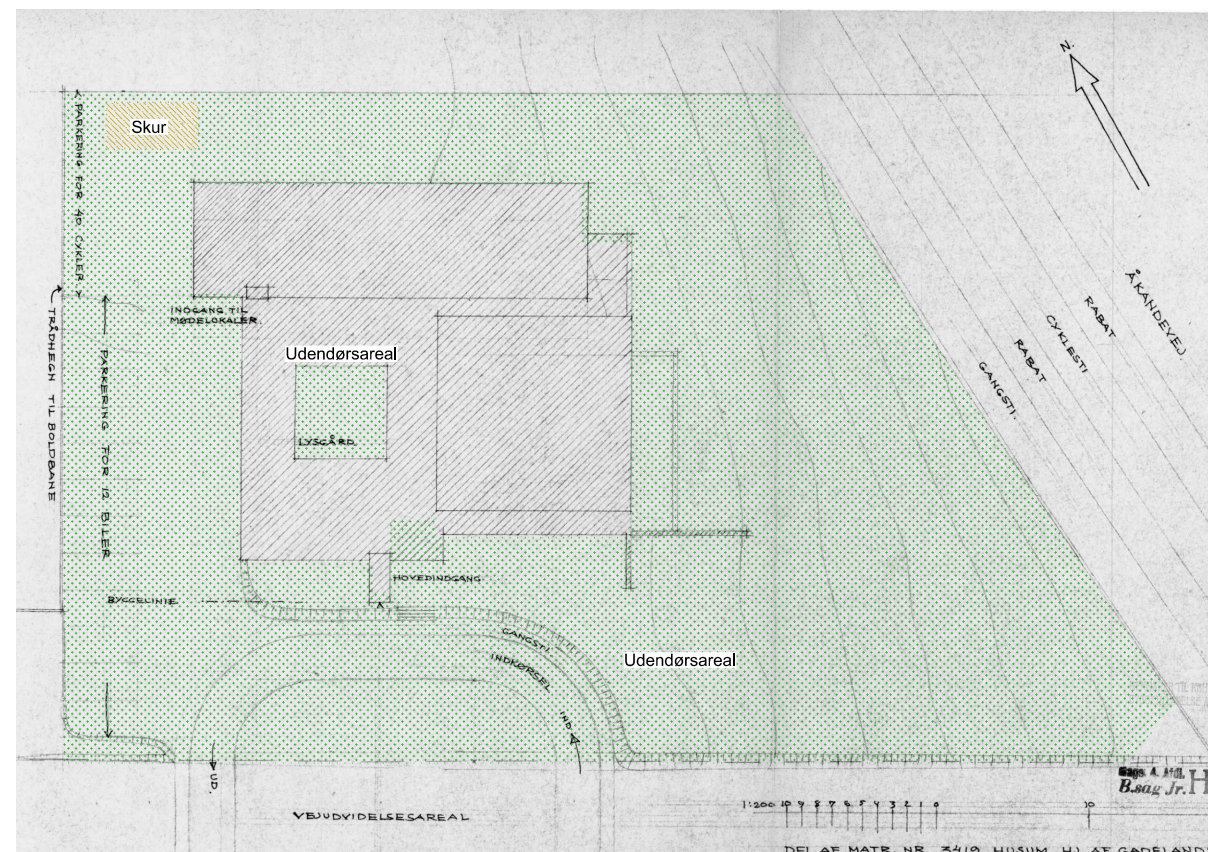

Stueplan:

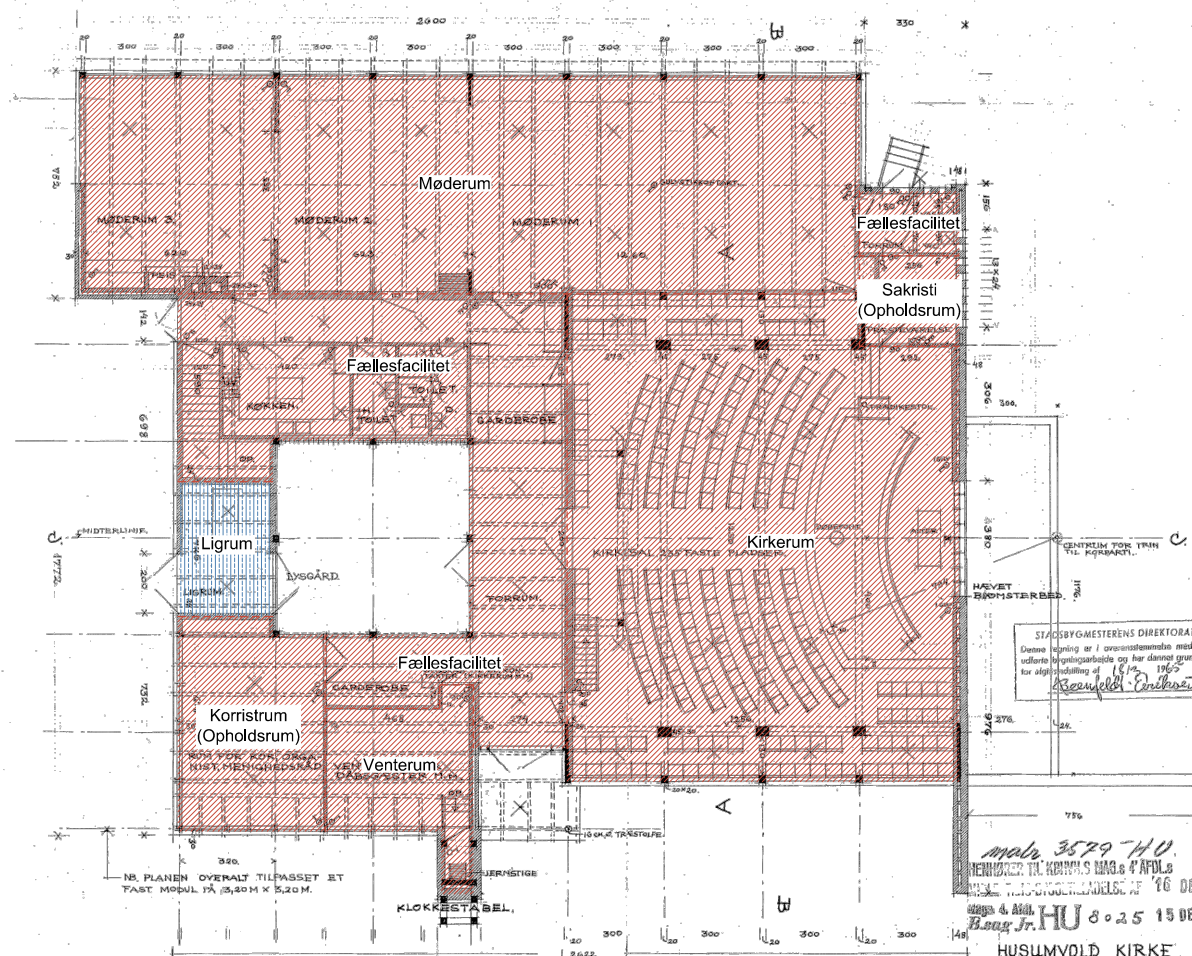

- Primære arealer
- Sekundære arealer
- Tertiære arealer
- Kvartære arealer

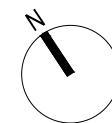

### Husumvold Kirke, Bispebjerg-Brønshøj Provsti

ADRESSE	Gadelandet 25, 2700 Brønshøj	SAG NR	1128	TEGN	NW
MATR.NR.	3579	TEGNINGSDATO	14.03.2017	KONTROL	SB
TEGNING	Samlet oversigt Arealopmåling	MÅL	1:250 / 1:500	REV.DATO	-
		TEGN.NR.			4.00



1.Sal:

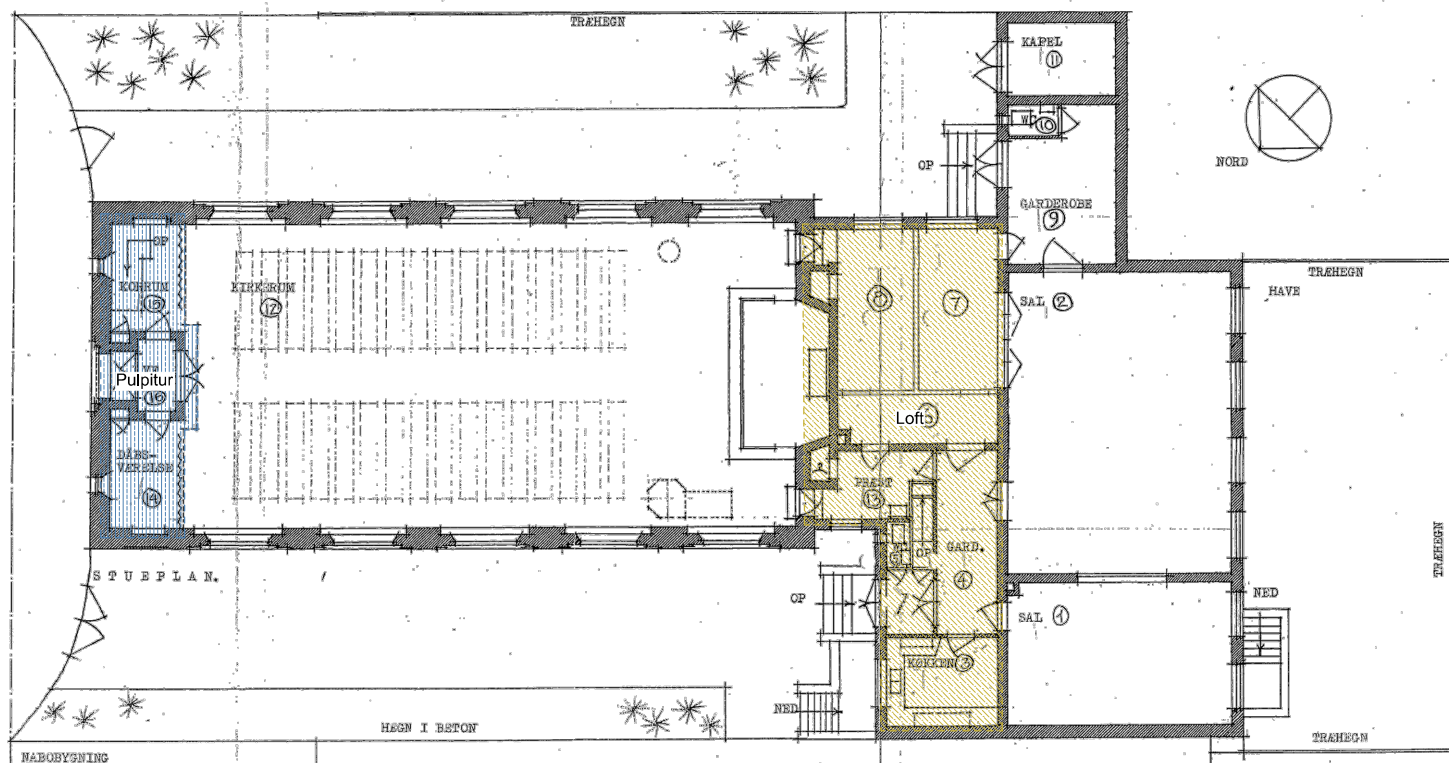

Kælderplan:

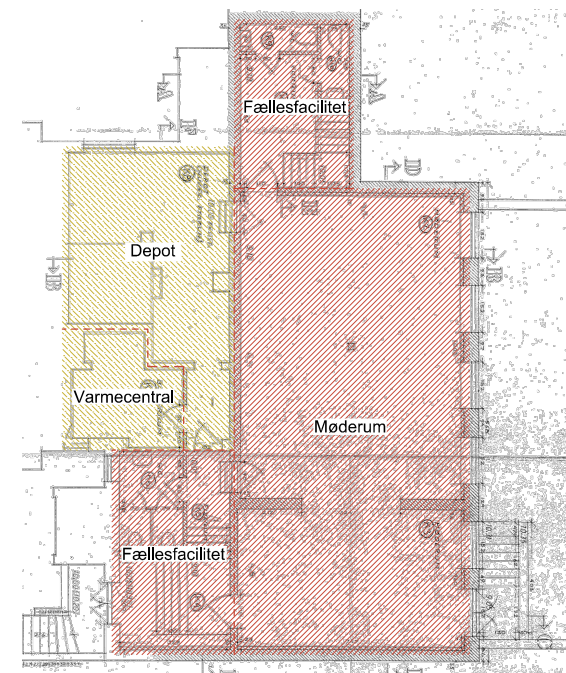

Stueplan:

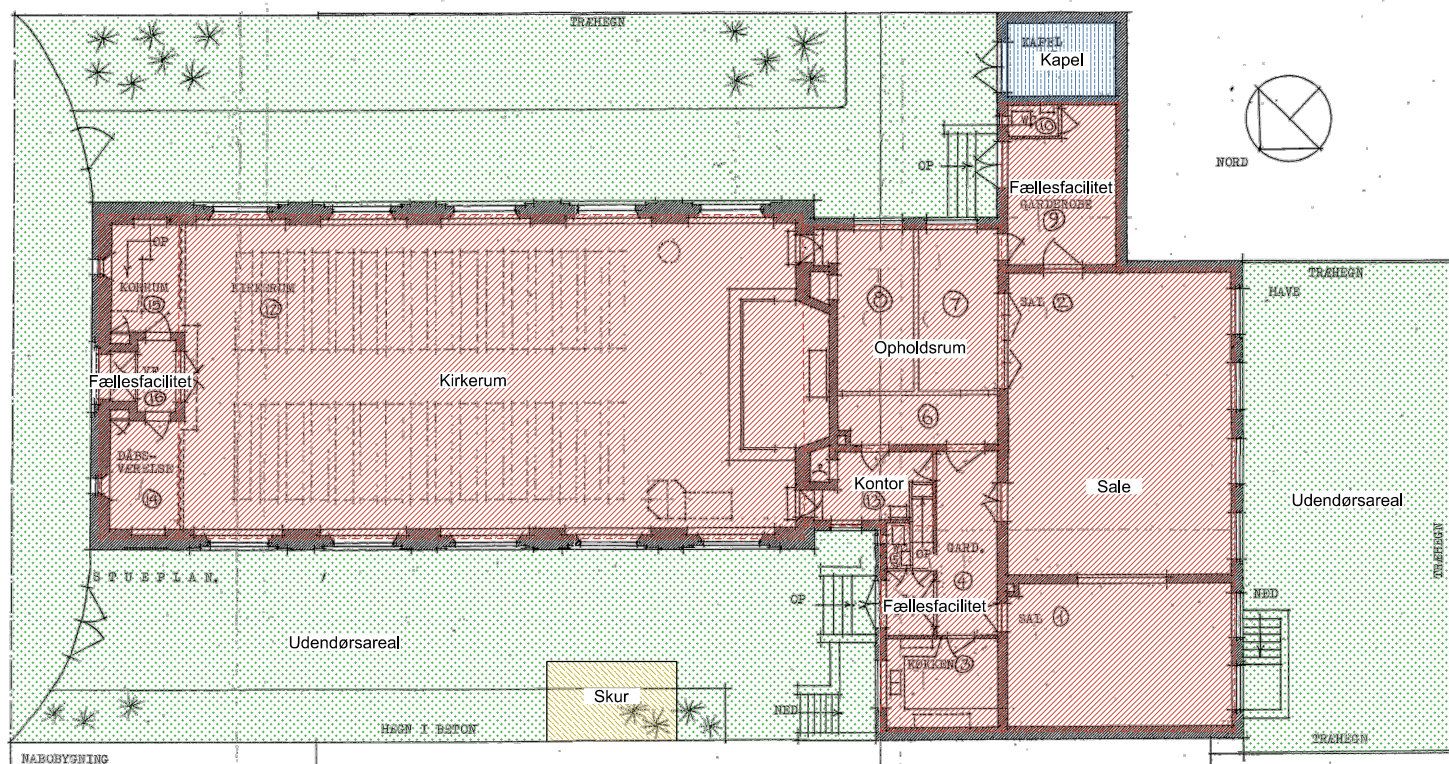

- Primære arealer
- Sekundære arealer
- Tertiære arealer
- Kvartære arealer

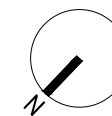

**Kapernaum Kirke, Bispebjerg-Brønshøj Provsti**

ADRESSE Frederikssundsvej 45, 2400 København NV  
 MATR.NR. 14ag

SAG NR	1128	TEGN	NW
TEGNINGSDATO	14.03.2017	KONTROL	SB
MÅL	1:250	REV.DATO	-
TEGN.NR.			4.00

TEGNING Samlet oversigt  
 Arealopmåling



ARI Byggerådgivning

GL. KØGE LANDEVEJ 55, 3. SAL, 2500 VALBY - TELEFON 70 22 77 15 - MAIL KONTAKT@ARI.DK - WEB WWW.ARI.DK



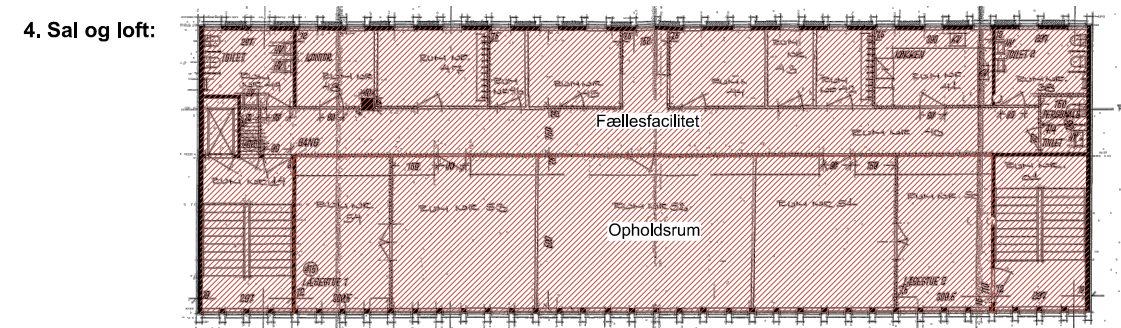
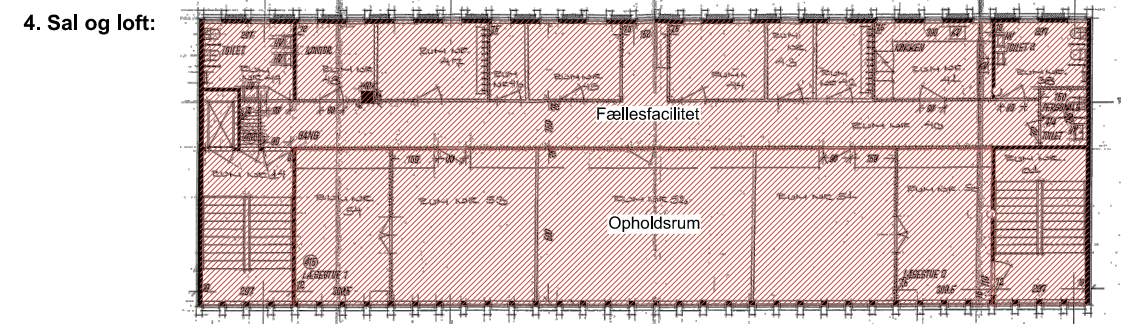
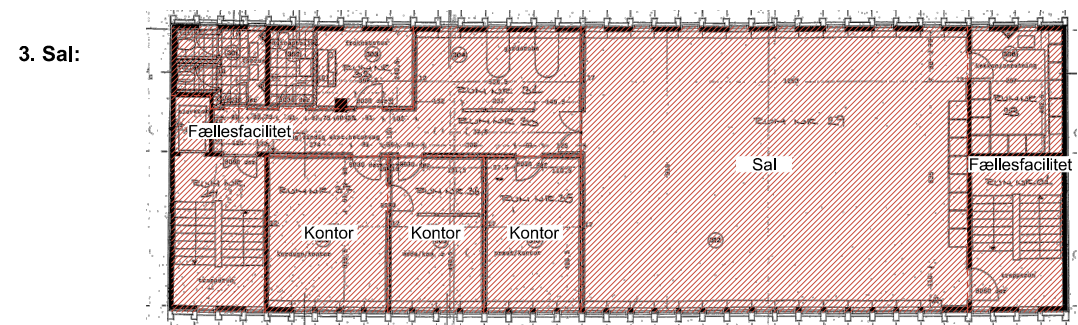
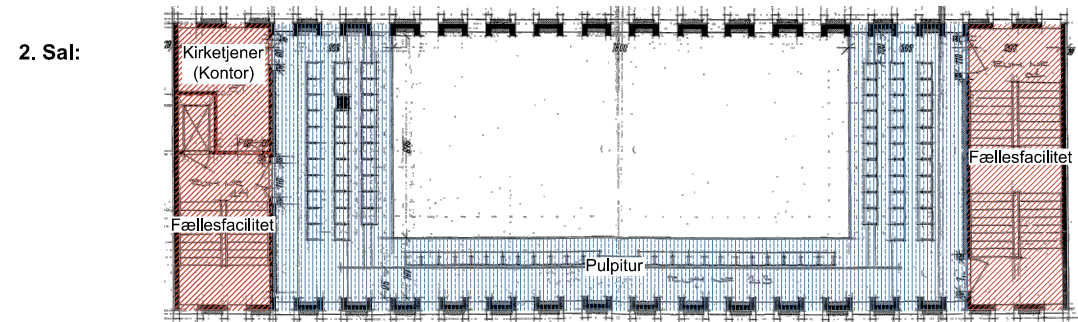
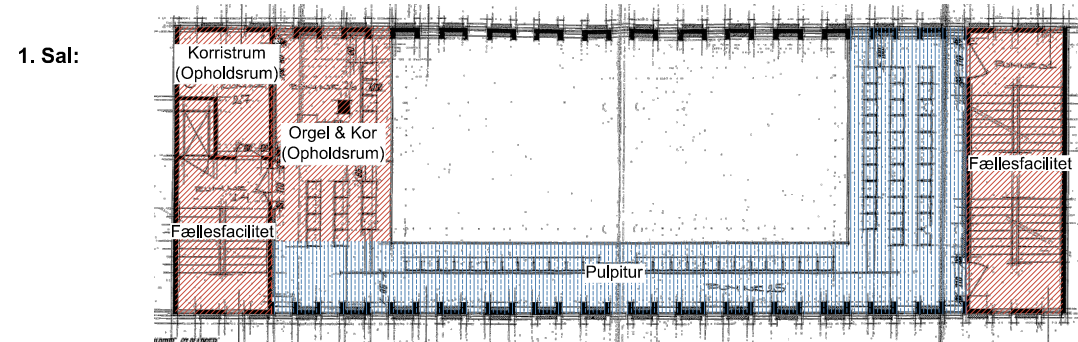
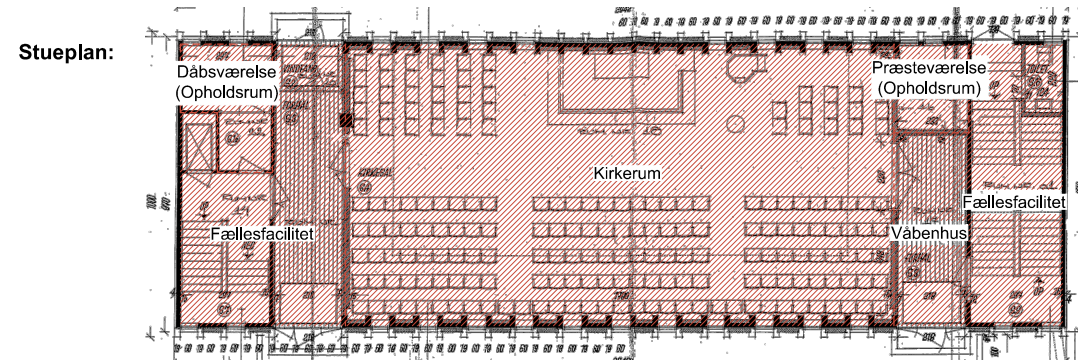
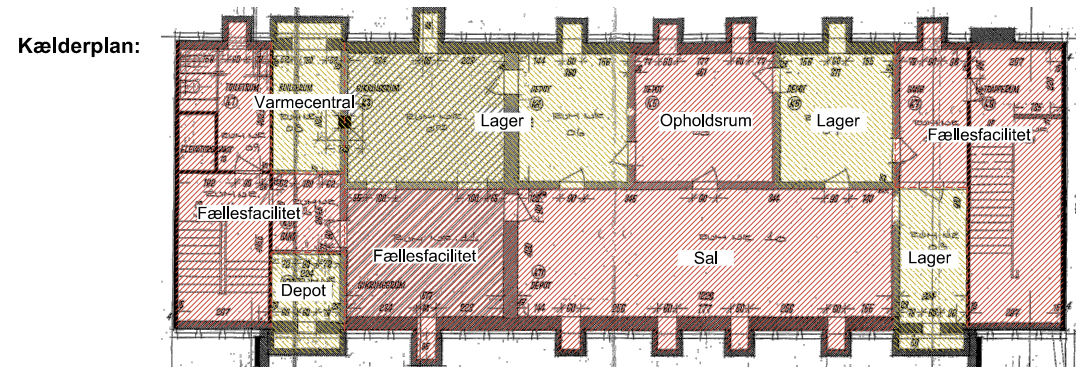

**Situationsplan:**

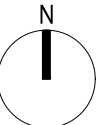
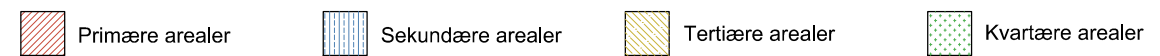
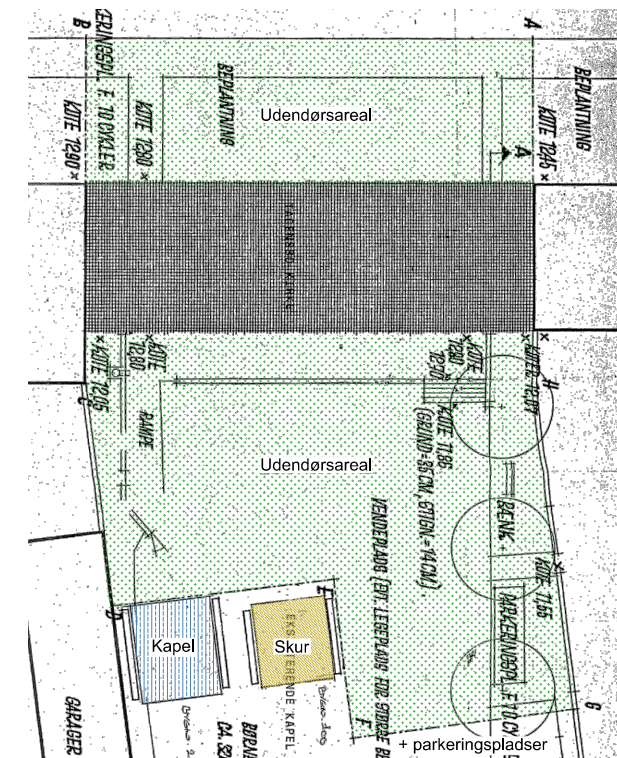

**Tagensbo Kirke, Bispebjerg-Brønshøj Provsti**

ADRESSE	Landsdommervej 35, 2400 København NV	SAG NR	1128	TEGN	NW
MATR.NR.	1291	TEGNINGSDATO	31.03.2017	KONTROL	SB
TEGNING	Samlet oversigt Arealopmåling	MÅL	1:250 / 1:500	REV.DATO	-
		TEGN.NR.			<b>4.00</b>



ARI Byggerådgivning

GL. KØGE LANDEVEJ 55, 3. SAL, 2500 VALBY - TELEFON 70 22 77 15 - MAIL KONTAKT@ARI.DK - WEB WWW.ARI.DK



Stueplan:

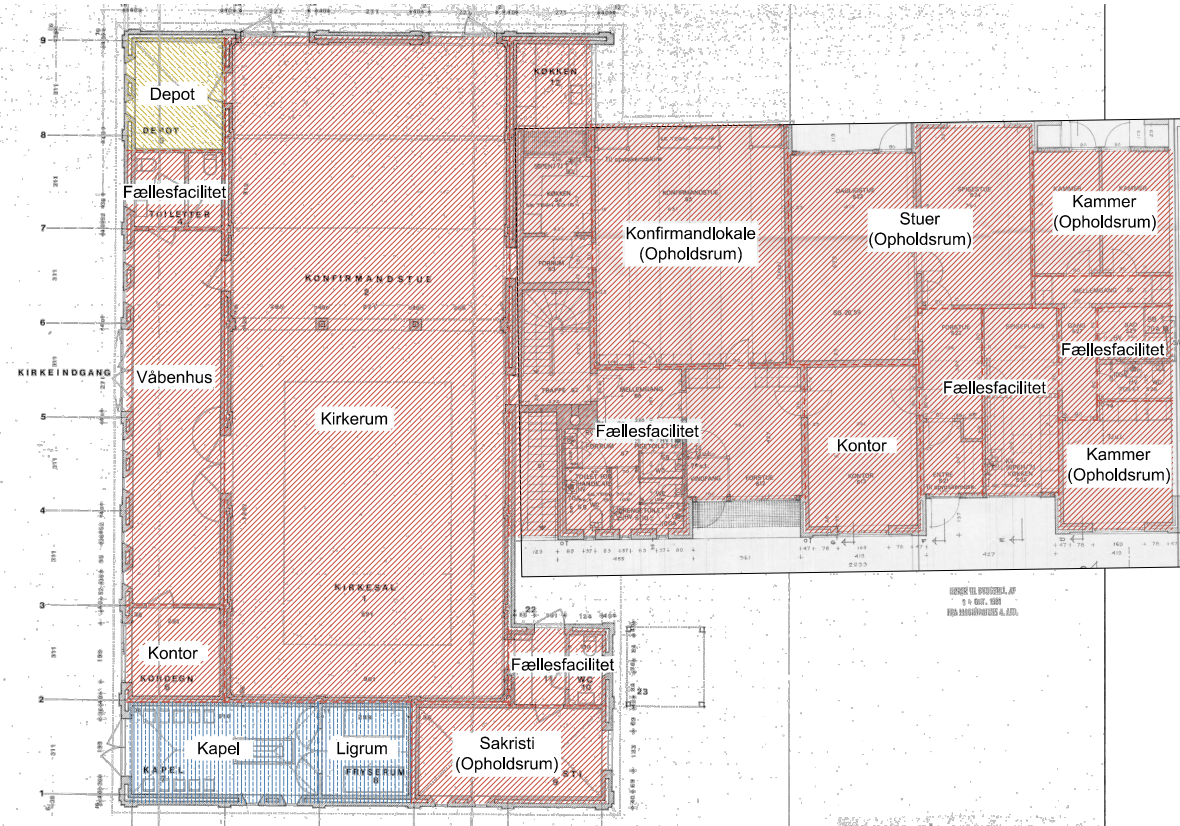

Situationsplan:

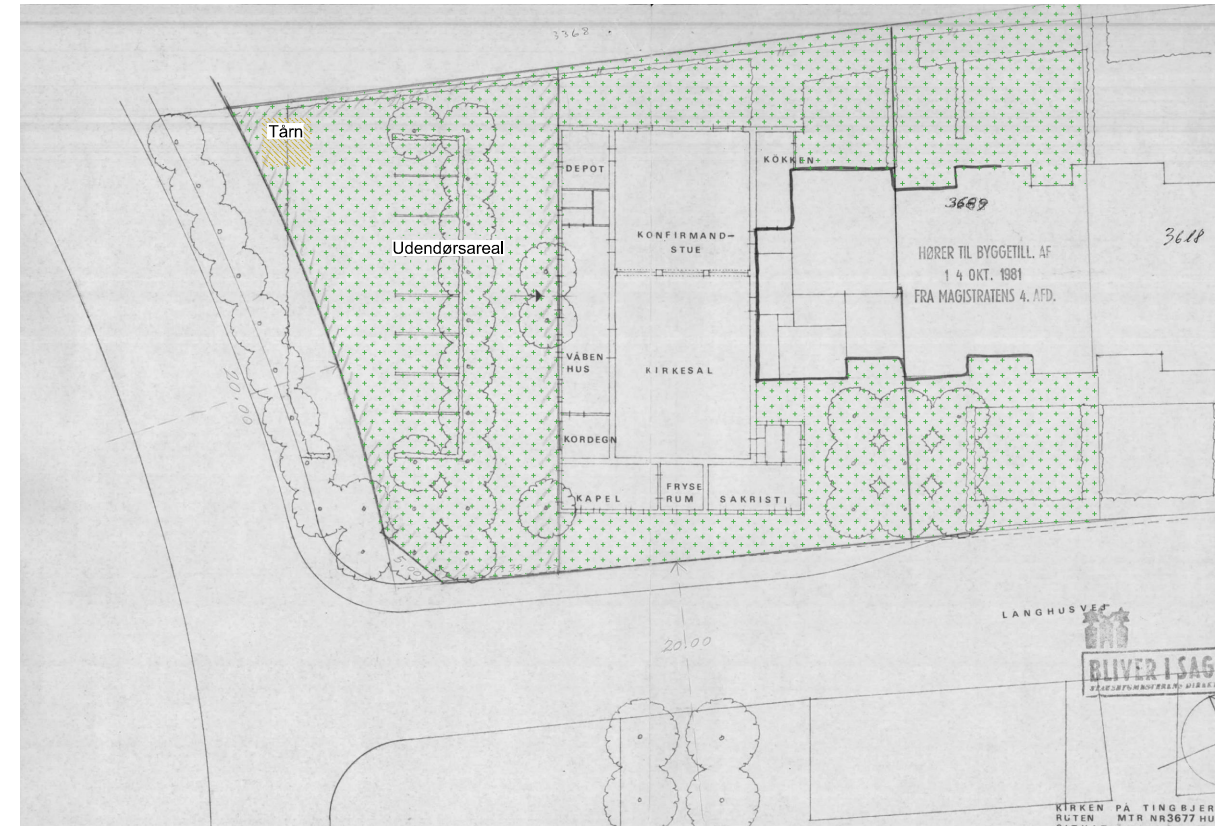

Kælderplan:

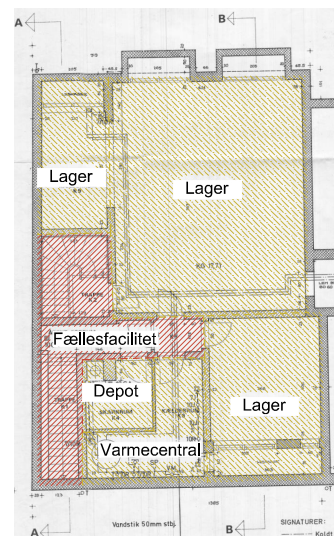

- Primære arealer
- Sekundære arealer
- Tertiære arealer
- Kvartære arealer

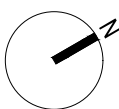

### Tingbjerg Kirke, Bispebjerg-Brønshøj Provsti

ADRESSE	Langhusvej 1 & 3, 2700 Brønshøj	SAG NR	1128	TEGN	NW
MATR.NR.	3677	TEGNINGSDATO	25.04.2017	KONTROL	SB
TEGNING	Samlet oversigt Arealopmåling	MÅL	1:250 / 1:500	REV.DATO	-
		TEGN.NR.			4.00



ARI Byggerådgivning

GL. KØGE LANDEVEJ 55, 3. SAL, 2500 VALBY - TELEFON 70 22 77 15 - MAIL KONTAKT@ARI.DK - WEB WWW.ARI.DK