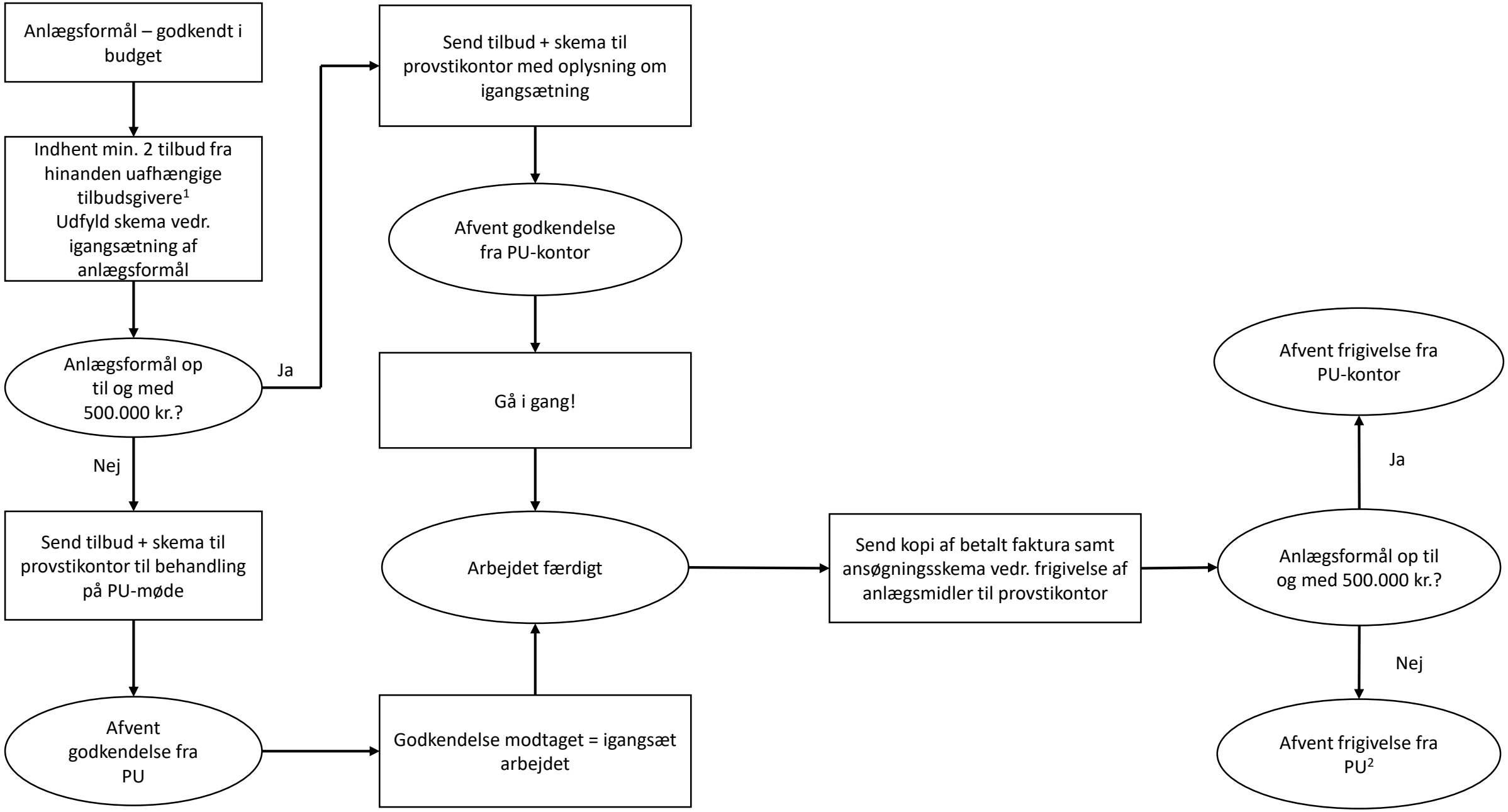

1. Se PUs vejledning punkt 4 vedr. evt. fravigelse af indhentning af 2 tilbud

2. Se PUs vejledning punkt 5, 3. afsnit