

Bispebjerg-Brønshøj Provsti

Fra: Kathrine Hede Poulsen <khp@ari.dk>
Sendt: 30. maj 2016 11:30
Til: Bispebjerg-Brønshøj Provsti
Cc: Sune Betak
Emne: 1128_ kvadratmeter på kirkerne
Vedhæftede filer: 1128 -2016.05.30 Kapernaum_ Oversigt over kvadratmeter.pdf; 1128 -2016.05.30 oversigt tagensbo.pdf

Hej Johanne

Nedefor er der her opgørelser over forskellige kvadratmeter på de tre forskellige kirker, henholdsvis Husum, Kapernaum og Tagensbo.

Vedhæftet er der også nogle grove ark over Kapernaum kirke og Tagensbo Kirke, som indikerer på hver etage, hvor de forskellige kvadratmeter er opgjort fra.

Husum kirke:

- Pulpiturer uden trappe = 40m² +

Kapernaum kirke:

- Bebygget areal 528 m²
- Samlet bygningsareal (med kælder loft og alt talt med) 917 m²
- Kælder 239 m²

112
 est ÷ ~~1128~~ m²

Tagensbo kirke:

- Bebygget areal 290 m²
- Udehus (små separate huse) 62 m²
- Samlet bygningsareal (med kælder loft og alt talt med) 1.900 m²
- Kælder 304 m²

est ÷ 248 m²

Med venlig hilsen

Kathrine Hede Poulsen
 Arkitekt m.a.a
 Mob.: +45 2548 0405



Gammel Køge Landevej 57, 3., 2500 Valby
 Postadr.: Postboks 453, 2500 Valby
 Tlf.: +45 7022 7715
 Web: www.ari.dk



Sune Betak

Fra: Kathrine Hede Poulsen
Sendt: 30. maj 2016 11:30
Til: bispebjerg-broenshoej.provsti@km.dk
Cc: Sune Betak
Emne: 1128_ kvadratmeter på kirkerne
Vedhæftede filer: 1128 -2016.05.30 Kapernaum_ Oversigt over kvadratmeter.pdf; 1128 -2016.05.30 oversigt tagensbo.pdf

Hej Johanne

Nedefor er der her opgørelser over forskellige kvadratmeter på de tre forskellige kirker, henholdsvis Husum, Kapernaum og Tagensbo.

Vedhæftet er der også nogle grove ark over Kapernaum kirke og Tagensbo Kirke, som indikerer på hver etage, hvor de forskellige kvadratmeter er opgjort fra.

Husum kirke:

- Pulpiturer uden trappe = 40m²

Kapernaum kirke:

- Bebygget areal 528 m²
- Samlet bygningsareal (med kælder loft og alt talt med) 917 m²
- Kælder 239 m²

Tagensbo kirke:

- Bebygget areal 290 m²
- Udehus (små separate huse) 62 m²
- Samlet bygningsareal (med kælder loft og alt talt med) 1.900 m²
- Kælder 304 m²

Med venlig hilsen

Kathrine Hede Poulsen

Arkitekt m.a.a

Mob.: +45 2548 0405



ARI Byggerådgivning
ARKITEKTER · INGENIØRER · ØKONOMI

Gammel Køge Landevej 57, 3., 2500 Valby

Postadr.: Postboks 453, 2500 Valby

Tlf.: +45 7022 7715

Web: www.ari.dk



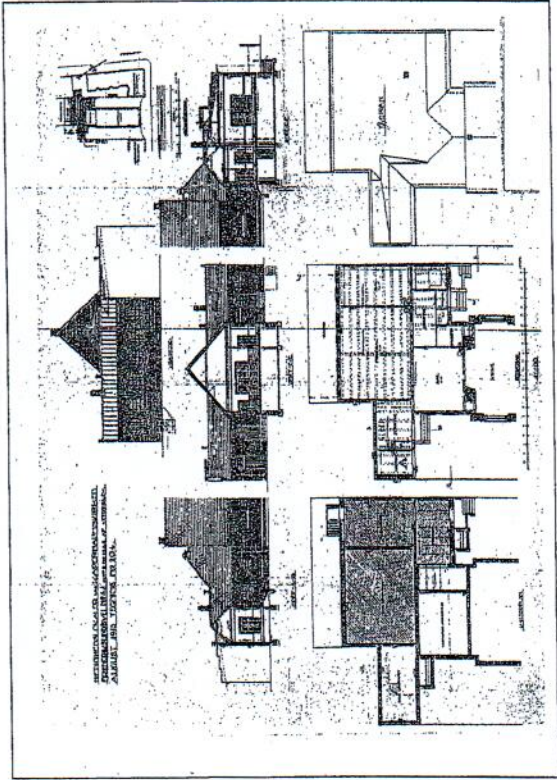

Ca loftrum 2: 24,6 grudplan. Invendig

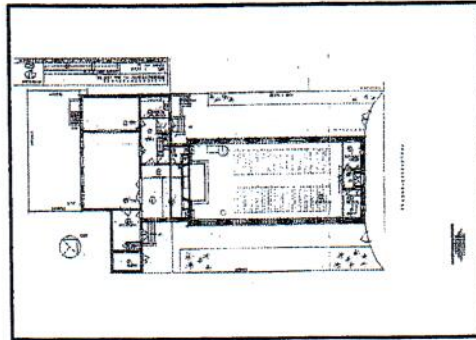

Ca loftrum 1: 88 grudplan. Invendig

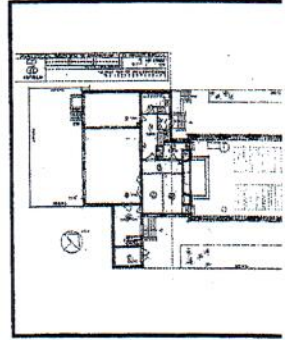



Pulpitur, areal: 38m

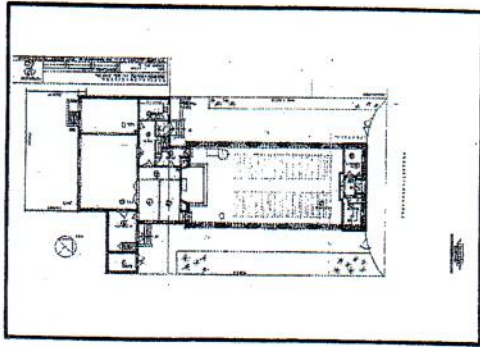

Bebygget areal: 527,5

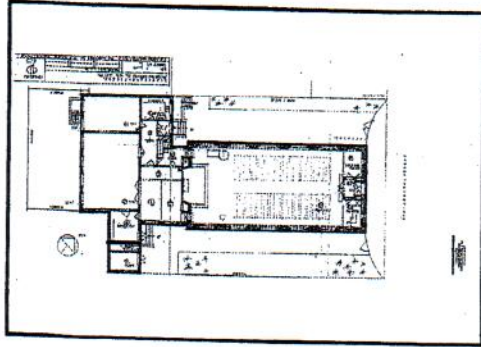

Kælder areal: 239,3

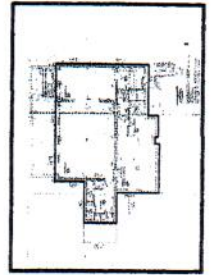

_____ samlet 917m²



Små rum: 27m^2 og $35\text{m}^2 = 62\text{m}^2$

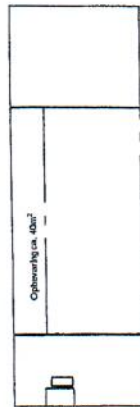

Tagetage (hvis over hele bygninge): 288m^2
Obs. her er ikke taget højde for taghøjde.

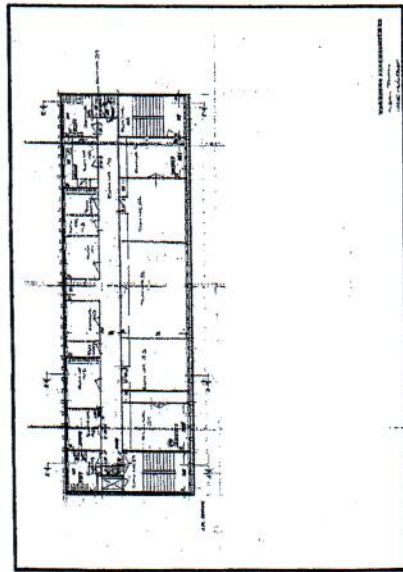

Børnehavn: $288\text{m}^2 + \text{udhak } 74\text{stk } 2\text{m}^2 = 290\text{m}^2$

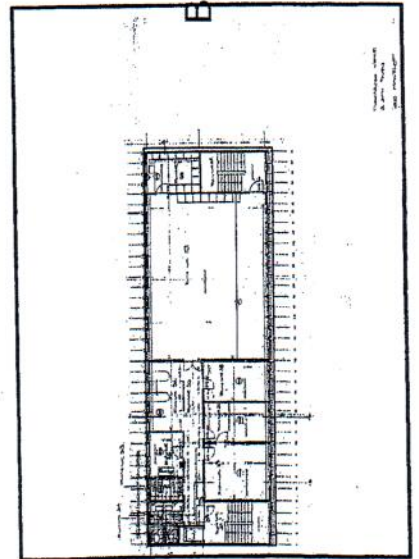

Blandede kontrol og møde rum : $288\text{m}^2 + \text{udhak } 74\text{stk } 2\text{m}^2 = 290\text{m}^2$

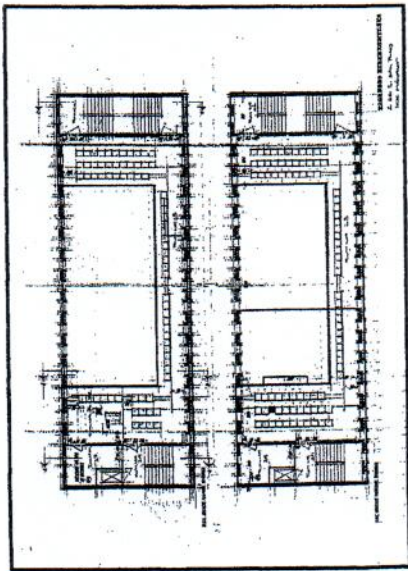

Sidepladser : $185\text{m}^2 + \text{udhak } 74\text{stk } 2\text{m}^2 = 187\text{m}^2$
evt. minus instrument plads

Sidepladser : $185\text{m}^2 + 2\text{m}^2$ målte udhak + udhak 74stk: $2\text{m}^2 = 189\text{m}^2$

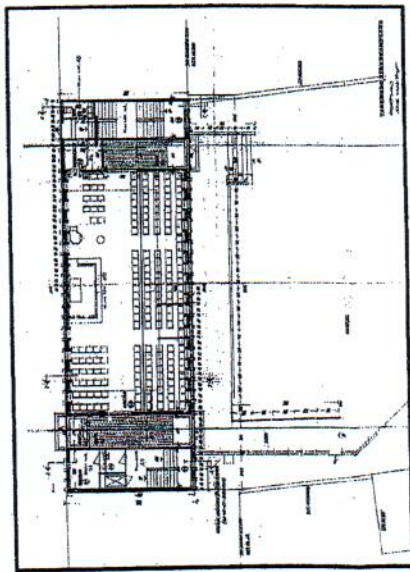

Blandede kontrol og møde rum : $288\text{m}^2 + \text{udhak } 70\text{stk } 2\text{m}^2 = 290\text{m}^2$

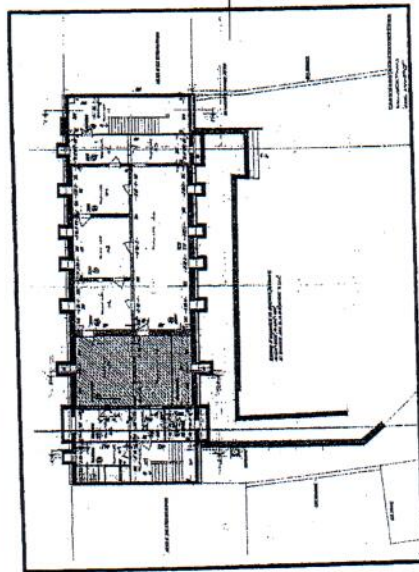

Kælder kontor, opbevaring, møde og lignende (også noget til børnehaven): 304m^2

Alle m^2 lagt sammen 1.900m^2



Københavns Kommune

Byens Anvendelse, BBR

BBR-Meddelelse

(Udskrift af oplysninger fra Bygnings- og Boligregistret)

Afsender

Københavns Kommune Byens Anvendelse, BBR

Postboks 416, 1504 København V

Modtager:

Kommune nr.: 101
Ejendoms nr.: 341127
Udskrift dato: 03-12-2015

Ejendommens beliggenhed:
Mågevej 33 (vejkode: 4920), 2400 København NV

BBR-Meddelelse rekvireret via OIS
Fejl eller mangler i udskriften bedes meddelt til kommunen via e-mailadressen BBR@tmf.kk.dk.

Oplysninger om grunde

Adresse: Mågevej 33 (vejkode: 4920), 2400 København NV

Ejerforhold: Forening, legat eller selvejende institution

Vand & afløb

Vandforsyning: Alment vandforsyningsanlæg (tidligere offentligt)

Afløbsforhold: Afløb til spildevandsforsyningsrensaneanlæg

Matrikelnr. 819
Ejerlav UTTERSLEV, KØBENHAVN

Oplysninger om bygninger

Bygningsnr.: 1

Adresse: Mågevej 33 (vejkode: 4920), 2400 København NV

Bygning til biograf, teater, erhvervsmæssig udstilling, bibliotek, museum, kirke o. lign. (anvendelseskode: 410)

Matrikelnr.: 819 **Ejerlav:** UTTERSLEV, KØBENHAVN

Opførelsesår: 1933

Materialer

Ydervæg: Mursten (tegl, kalksten, cementsten)

Tagdækning: Tegl

Kilde til materialer: Oplyst af teknisk forvaltning

Areal i grundplan	m2	Areal i hele bygningen	m2	Arealanvendelse	m2
Bebygget areal	555	Samlet bygningsareal	754	Samlet boligareal	0
heraf affaldsrum i terræn	0	heraf udvendig efterisolering	0	heraf lovlig beboelse i kældere	0
heraf indbygget garage	0	Kælder	38	Samlet erhvervsareal	754
heraf indbygget carport	0	heraf loftshøjde lavere end 1,25m over terræn	0	Adgangsareal	0
heraf indbygget udhus	0	Tagetage	20	Andet areal	0
heraf indbygget udestue	0	heraf udnyttet	0	Antal etager u. kældere & tagetage	2
Overdækkede arealer	0	Lukkede overdækninger	0	Åbne overdækninger	0

Kilde til arealer: Oplyst af teknisk forvaltning

Energioplysninger

Varmeinstallation: Fjernvarme/blokvarme (radiatorsystemer el. varmluftanlæg)

Supplerende varme: Bygningen har ingen supplerende varme

Bygningsnr.: 2

Adresse: Mågevej 33 (vejkode: 4920), 2400 København NV

Udhus (anvendelseskode: 930)

Matrikelnr.: 819 **Ejerlav:** UTTERSLEV, KØBENHAVN

Opførelsesår: 2012

Materialer

Ydervæg: Andet materiale

Tagdækning: Andet materiale

Kilde til materialer: Oplyst af ejer (eller af dennes repræsentant)

Areal

Bebygget areal: 16 m2



Københavns Kommune

Byens Anvendelse, BBR

BBR-Meddelelse

(Udskrift af oplysninger fra Bygnings- og Boligregistret)

Afsender

Københavns Kommune Byens Anvendelse, BBR
Postboks 416, 1504 København V

Modtager:

Kommune nr.: 101
Ejendoms nr.: 156192
Udskrift dato: 03-12-2015

Ejendommens beliggenhed:
Frederikssundsvej 125A (vejkode: 1964), 2700 Brønshøj

BBR-Meddelelse rekvireret via OIS
Fejl eller mangler i udskriften bedes meddelt til kommunen via e-mailadressen BBR@tmf.kk.dk.

Oplysninger om grunde

Adresse: Frederikssundsvej 125A (vejkode: 1964), 2700 Brønshøj

Ejerforhold: Forening, legat eller selvejende institution

Vand & afløb

Vandforsyning: Alment vandforsyningsanlæg (tidligere offentligt)

Afløbsforhold: Afløb til spildevandsforsyningsrensaneanlæg

Matrikelnr. 1396 Ejerlav UTTERSLEV, KØBENHAVN

Oplysninger om bygninger

Bygningsnr.: 1

Adresse: Frederikssundsvej 125A (vejkode: 1964), 2700 Brønshøj

Bygning til biograf, teater, erhvervmæssig udstilling, bibliotek, museum, kirke o. lign. (anvendelseskode: 410)

Matrikelnr.: 1396 Ejerlav: UTTERSLEV, KØBENHAVN

Opførelsesår: 1962

Sikringsrumpladser: 60

Materialer

Ydervæg: Mursten (tegl, kalksten, cementsten)

Tagdækning: Metalplader (bølgeblik, aluminium, o.lign.)

Kilde til materialer: Oplyst af ejer (eller af dennes repræsentant)

Areal i grundplan	m2	Areal i hele bygningen	m2	Arealanvendelse	m2
Bebygget areal	769	Samlet bygningsareal	769	Samlet boligareal	0
heraf affaldsrum i terræn	0	heraf udvendig efterisolering	0	heraf lovlig beboelse i kælder	0
heraf indbygget garage	0	Kælder	0	Samlet erhvervsareal	769
heraf indbygget carport	0	heraf loftshøjde lavere end 1,25m over terræn	0	Adgangsareal	0
heraf indbygget udhus	0	Tagetage	0	Andet areal	0
heraf indbygget udestue	0	heraf udnyttet	0	Antal etager u. kælder & tagetage	1
Overdækkede arealer	0	Lukkede overdækninger	0	Åbne overdækninger	0

Kilde til arealer: Oplyst af ejer (eller af dennes repræsentant)

Energioplysninger

Varmeinstallation: Fjernvarme/blokvarme (radiatorsystemer el. varmluftanlæg)

Supplerende varme: Bygningen har ingen supplerende varme

Oplysninger om byggesager

Sagsnr.: 513130

Byggesagen berører:

- grund: Frederikssundsvej 125A (vejkode: 1964), 2700 Brønshøj

Tilladelsesdato: 14-09-2015

Sagsdato: 14-09-2015

Center for bygninger

Byg og Miljø

tnt
arkitekter a/s

jakob brandt-nielsen
flemming dahl
jørgen jørgensen
martin beck

dato: 18.06.2015
ref.: 15020/km/hk
sag: 415190/04-02

Vedr: Byggeandragende vedr. Bellahøj Kirke, Frederikssundsvej 125A
matr. nr. 1396 af Utterslev.

På vegne af Bellahøj Kirkes Menighedsråd ansøges hermed om byggetilladelse til ombygning og tilbygning af Bellahøj Kirke som angivet på tegninger, se bilag.

Endvidere er vedlagt fuldmagt af 28.05.2015 fra Bellahøj Kirkes Menighedsråd v/ Lis Lyng

Kort orientering om ejendommen

Byggeriet omfatter en udvidelse af bygningskomplekset med 2 nye bygninger og ombygninger i kirken.

Formålet med de nye bygninger er at samle alle kirkens funktioner i eet bygningskompleks. Den eksisterende kirkebygnings ydmyge "hverdagsagtige" form, opført i enkle simple materialer videreføres i de nye tilbygninger.

Det samlede areal for de nye bygninger er ca. 400 m² og ombygningerne i kirken andrager ca. 250 m².

Grundens matrikel udgør 2870 m² og eksisterende bebygget areal udgør 769 m², hvilket svarer til en bebyggelsesprocent på 26,8%.

Efter tilbygningerne er opført vil det samlede fremtidige etageareal andrage 1164 m² og byggelsesprocenten vil andrage 40,5%.

Omfang

Nye bygninger

De nye bygninger huser kontorfunktioner, mødesal og køkken.

De opføres på øst- og vest siden af kirken, og forbindes til kirken med mellemgange og der dannes 2 gårdrum mellem kirken og de nye bygninger.

Køkkenet og mødesalen placeres mod øst, så det ligger i nærheden af den eksisterende sal. Herved kan den nye sal benyttes uden at give lyd gener til kirkesalen.

Ombygninger i kirken

I kirken foreslås en række ombygninger.

Først og fremmest er det nødvendigt at foretage ændringer i forbindelse med etableringen af gennemgange til de nye bygninger. Det kommer til at påvirke det nuværende køkken og kirkekontor og er dermed nødvendige ombygninger. Hertil kommer en sammenlægning af rummene ved indgangen/ våbenhuset til et stort rum samt etablering af 4 toiletter.



Københavns Kommune

Byens Anvendelse, BBR

BBR-Meddelelse

(Udskrift af oplysninger fra Bygnings- og Boligregistret)

Afsender

Københavns Kommune Byens Anvendelse, BBR
Postboks 416, 1504 København V

Modtager:

Kommune nr.:
101

Ejendoms nr.:
77632

Udskrift dato:
03-12-2015

Ejendommens beliggenhed:
Brønshøj Kirkevej 8 (vejkode: 940), 2700 Brønshøj

BBR-Meddelelse rekvireret via OIS
Føj eller mangler i udskriften bedes meddelt til kommunen via e-mailadressen BBR@tmf.kk.dk.

Oplysninger om grunde

Adresse: Brønshøj Kirkevej 8 (vejkode: 940), 2700 Brønshøj

Ejerforhold: Forening, legat eller selvejende institution

Vand & afløb

Vandforsyning: Alment vandforsyningsanlæg (tidligere offentligt)

Afløbsforhold: Fælleskloakeret: spildevand + tag- og overfladevand

Matrikelnr.

Ejerlav

0

BRØNSHØJ, KØBENHAVN

Oplysninger om bygninger

Bygningsnr.: 1

Adresse: Brønshøj Kirkevej 8 (vejkode: 940), 2700 Brønshøj

Bygning til biograf, teater, erhvervmæssig udstilling, bibliotek, museum, kirke o. lign. (anvendelseskode: 410)

Ejerlav: BRØNSHØJ, KØBENHAVN

Opførelsesår: 1180

Om-/tilbygningsår: 1976

Materialer

Ydervæg: Mursten (tegl, kalksten, cementsten)

Tagdækning: Tegl

Kilde til materialer: Oplyst af ejer (eller af dennes repræsentant)

Areal i grundplan	m2	Areal i hele bygningen	m2	Arealanvendelse	m2
Bebygget areal	369	Samlet bygningsareal	369	Samlet boligareal	0
heraf affaldsrum i terræn	0	heraf udvendig efterisolering	0	heraf lovlig beboelse i kælder	0
heraf indbygget garage	0	Kælder	0	Samlet erhvervsareal	369
heraf indbygget carport	0	heraf loftshøjde lavere end 1,25m over terræn	0	Adgangsareal	0
heraf indbygget udhus	0	Tagetage	0	Andet areal	0
heraf indbygget udestue	0	heraf udnyttet	0	Antal etager u. kælder & tagetage	1
Overdækkede arealer	0	Lukkede overdækninger	0	Åbne overdækninger	0

Kilde til arealer: Oplyst af ejer (eller af dennes repræsentant)

Energioplysninger

Varmeinstallation: Centralvarme fra eget anlæg, et-kammer fyr

Opvarmningsmiddel: Andet

Supplerende varme: Bygningen har ingen supplerende varme

Kortmateriale

Kortbilag var ikke tilgængelige da BBR meddelelsen blev dannet.

Johanne Haastrup

Fra: Dalgaard <dalgaard@hansen.mail.dk>
Sendt: 2. februar 2016 13:25
Til: Johanne Haastrup
Emne: SV: BBR-meddelelse til analysegruppen

Kære Johanne

Her er tallene:

Samlet bruttoareal: 944 m²
Heraf kælder 474 m², stueetage 470 m²

Mvh

Flemming

Fra: Johanne Haastrup [mailto:JOST@KM.DK]
Sendt: 2. februar 2016 12:47
Til: dalgaard@hansen.mail.dk
Cc: Martin Bjarklev <MB@KM.DK>
Emne: VS: BBR-meddelelse til analysegruppen

Kære Flemming

Måske kan du svare? (Martin er vist syg)

Mvh.
Johanne

Fra: Johanne Haastrup
Sendt: 2. februar 2016 11:30
Til: Martin Bjarklev
Emne: SV: BBR-meddelelse til analysegruppen

Tusind tak, Martin.

Nu vil jeg gerne vide, hvor mange m² I får, når der er bygget ny sognegård.

Kan jeg få et sju/præcist antal m² på den ny sognegård?

Tak for din hjælpsomhed!

Fra: Martin Bjarklev
Sendt: 28. december 2015 10:07
Til: Johanne Haastrup
Emne: SV: BBR-meddelelse til analysegruppen

Ork jo... den kommer her 😊

mvh



Afsender

Københavns Kommune Byens Anvendelse, BBR
Postboks 416, 1504 København V

Modtager:

Kommune nr.: Ejendoms nr.: Udskrift dato:
101 443566 03-12-2015

Ejendommens beliggenhed:
Præstegårds Allé 5 (vejkode: 5632), 2700 Brønshøj

BBR-Meddelelse rekvireret via OIS
Fejl eller mangler i udskriften bedes meddelt til kommunen via e-mailadressen BBR@tmf.kk.dk.

Oplysninger om grunde

Adresse: Præstegårds Allé 5 (vejkode: 5632), 2700 Brønshøj

Ejerforhold: Forening, legat eller selvejende institution

Vand & afløb

Vandforsyning: Alment vandforsyningsanlæg (tidligere offentligt)

Afløbsforhold: Afløb til spildevandsforsyningsrensaneanlæg

Matrikelnr.

1370

Ejerlav

BRØNSHØJ, KØBENHAVN

Oplysninger om tekniske anlæg

Pr. 1. januar 2012 skal oplysninger om olietanke oplyses og registreres i BBR. Derfor er de oplysninger, som kommunen i forvejen har været i besiddelse af, blevet samlet i BBR. Hvis der er uoverensstemmelse mellem olietankoplysningerne på BBR-meddelelsen og de faktiske forhold, har ejeren pligt til at meddele dette til kommunen.

Anlægsnr.: 1

Adresse: Præstegårds Allé 5 (vejkode: 5632), 2700 Brønshøj

Beliggende på matrikel 1370

Tank (Produkt på væskeform)

Indhold: Mineralske olieprodukter (Olietankbekendtgørelsens §6, stk. 1 nr. 13)

Placering: Nedgravet/underjordisk

Etableringsår: 1954

Type: Enkeltvægget

Størrelse: 4000 L

Tanken er tømt, afblændet og opfyldt

Sløjfningsår: 1975

Oplysninger om bygninger

Bygningsnr.: 1

Adresse: Præstegårds Allé 5 (vejkode: 5632), 2700 Brønshøj

Anden bygning til fritidsformål (anvendelseskode: 590)

Matrikelnr.: 1370

Ejerlav: BRØNSHØJ, KØBENHAVN

Opførelsesår: 1925

Materialer

Ydervæg: Mursten (tegl, kalksten, cementsten)

Tagdækning: Tegl

Kilde til materialer: Oplyst af ejer (eller af dennes repræsentant)

Areal i grundplan	m2	Areal i hele bygningen	m2	Arealanvendelse	m2
Bebygget areal	270	Samlet bygningsareal	270	Samlet boligareal	0
heraf affaldsrum i terræn	0	heraf udvendig efterisolering	0	heraf lovlig beboelse i kældere	0
heraf indbygget garage	0	Kælder	114	Samlet erhvervsareal	412
heraf indbygget carport	0	heraf loftshøjde lavere end 1,25m over terræn	0	Adgangsareal	0
heraf indbygget udhus	0	Tagetage	141	Andet areal	0
heraf indbygget udestue	0	heraf udnyttet	141	Antal etager u. kældere & tagetage	1
Overdækkede arealer	0	Lukkede overdækninger	0	Åbne overdækninger	0

Kilde til arealer: Oplyst af ejer (eller af dennes repræsentant)

Energioplysninger

Varmeanstallation: Fjernvarme/blokvarme (radiatorsystemer el. varmluftanlæg)

Supplerende varme: Bygningen har ingen supplerende varme

Bygningsnr.: 2

Adresse: Præstegårds Allé 5 (vejkode: 5632), 2700 Brønshøj

Udhus (anvendelseskode: 930)

Matrikelnr.: 1370

Ejerlav: BRØNSHØJ, KØBENHAVN

Opførelsesår: 1993

Materialer

Ydervæg: Plader af fibercement, herunder asbest (eternit el. lign.)

Tagdækning: Andet materiale

Kilde til materialer: Oplyst af teknisk forvaltning

Areal

Bebygget areal: 26 m²

Kilde til arealer: Oplyst af teknisk forvaltning

Kortmateriale



Kortmaterialet er automatisk genereret på baggrund af oplysninger om ejendommen fra Geodatastyrelsens landsdækkende matrikelkort og -register samt Bygnings- og Boligregisteret. Du kan få et mere detaljeret geografisk overblik over ejendommen på kort.bbr.dk.

NB: Ejendommens afgrænsning aftegnet i kortmaterialet stammer fra Geodatastyrelsens landsdækkende matrikelkort. Matrikelkortet kan ikke afgøre et skels nøjagtige beliggenhed. Matrikelkortet er et oversigtskort, som viser de registrerede ejendomsgrænser mv., og dets nøjagtighed afhænger af, hvornår og hvordan skellene er indlagt i kortet. Der kan derfor forekomme uoverensstemmelse, når matrikelkortet sammenstilles med f.eks. ortofotos (luftfoto) eller tekniske kort. Uoverensstemmelse kan dog også skyldes andre forhold, f.eks. en hæk ikke er plantet præcis i skellet. Hvis der er tvivl om skellets beliggenhed, og dette ønskes fastlagt, kan dette alene foretages af en praktiserende landinspektør.

Forkortelser i kortet: BYGN. = bygning og VIND. = vindmølle.



Københavns Kommune

Byens Anvendelse, BBR

BBR-Meddelelse

(Udskrift af oplysninger fra Bygnings- og Boligregistret)

Afsender

Københavns Kommune Byens Anvendelse, BBR
Postboks 416, 1504 København V

Modtager:

Kommune nr.: 101
Ejendoms nr.: 615049
Udskrift dato: 03-12-2015

Ejendommens beliggenhed:
Ved Vigen 7 (vejkode: 8112), 2400 København NV

BBR-Meddelelse rekvireret via OIS
Fejl eller mangler i udskriften bedes meddelt til kommunen via e-mailadressen BBR@tmf.kk.dk.

Oplysninger om grunde

Adresse: Ved Vigen 7 (vejkode: 8112), 2400 København NV

Ejerforhold: Forening, legat eller selvejende institution

Vand & afløb

Vandforsyning: Alment vandforsyningsanlæg (tidligere offentligt)

Afløbsforhold: Afløb til spildevandsforsyningsrensaneanlæg

Matrikelnr. 2f
Ejerlav EMDRUP, KØBENHAVN

Oplysninger om bygninger

Bygningsnr.: 1

Adresse: Ved Vigen 7 (vejkode: 8112), 2400 København NV

Bygning til biograf, teater, erhvervmæssig udstilling, bibliotek, museum, kirke o. lign. (anvendelseskode: 410)

Matrikelnr.: 2f
Ejerlav: EMDRUP, KØBENHAVN

Opførelsesår: 1961

Sikringsrumpladser: 102

Materialer

Ydervæg: Mursten (tegl, kalksten, cementsten)

Tagdækning: Fibercement, herunder asbest (bølge- eller skifer-eternit)

Kilde til materialer: Oplyst af ejer (eller af dennes repræsentant)

Areal i grundplan	m2	Areal i hele bygningen	m2	Arealanvendelse	m2
Beybygget areal	646	Samlet bygningsareal	646	Samlet boligareal	0
heraf affaldsrum i terræn	0	heraf udvendig efterisolering	0	heraf lovlig beboelse i kælder	0
heraf indbygget garage	0	Kælder	310	Samlet erhvervsareal	956
heraf indbygget carport	0	heraf loftshøjde lavere end 1,25m over terræn	0	Adgangsareal	0
heraf indbygget udhus	0	Tagetage	0	Andet areal	0
heraf indbygget udestue	0	heraf udnyttet	0	Antal etager u. kælder & tagetage	1
Overdækkede arealer	0	Lukkede overdækninger	0	Åbne overdækninger	0

Kilde til arealer: Oplyst af ejer (eller af dennes repræsentant)

Energioplysninger

Varmeinstallation: Fjernvarme/blokvarme (radiatorsystemer el. varmluftanlæg)

Supplerende varme: Ovne til flydende brændsel

Bygningsnr.: 2

Adresse: Ved Vigen 7 (vejkode: 8112), 2400 København NV

Udhus (anvendelseskode: 930)

Matrikelnr.: 2f
Ejerlav: EMDRUP, KØBENHAVN

Opførelsesår: 2008

Materialer

Ydervæg: Andet materiale

Tagdækning: Andet materiale

Kilde til materialer: Oplyst og kontrolleret af teknisk forvaltning

Areal

KØBENHAVNS KOMMUNE
STADSKONDUKTØREMBEDET, BBR
OTTILIAVEJ 1, 2500 VALBY

Tlf. 3366 5699

Modtager

Bispebjerg Sogns Menighedsråd
Grundtvigskirken
Kordegnekantoret
På Bjerget
2400 København NV

Anføres ved henvendelser

Ejendomsnummer	Udskrivningsdato	Side
00623-9	09/10-2007	1/2

BBR-ejermeddelelse

(Udskrift af oplysninger fra bygnings- og boligregistret)

Vej / hus.	Vdist	Bygn.	001	Kom.	Årsag.	Løbenr.	(kommunens interne koder)
5676 005	09	F228 =	2	101	50	1	

Ejendommens beliggenhed

På Bjerget 5 B

Matrikelnummer

Ejerlav

Utterslev, København

706

Denne BBR-ejermeddelelse er udskrevet på grund af, at kommunen har foretaget rettelser af registreringen i BBR vedr. Deres ejendom. Fejl eller mangler i udskriften bedes meddelt kommunen.

Ejer: Forening/legat/selvejende institution

Vandforsyning fra offentligt alment vandforsyningsanlæg
Afløb til offentligt spildevandsanlæg

----- Oplysninger om Bygning nr: 1 -----

På Bjerget 5 B

Biograf, teater, bibliotek, kirke, museum, bygning til
erhvervsmæssig udstilling eller lignende

Bygningen er opført i 1928.
Væsentlig om- eller tilbygning i 1942.

Ydervæggene er mursten (tegl, kalksandsten, cementsten)
Tagdækning er tegl
Oplysningerne om materialer stammer fra kommunen.

Bebygget areal for bygningen 1942 kvm
Samlet bygningsareal 2396 kvm

Antal etager: 2 (excl. tagetage og kælder)

Tagetagens samlede areal 692 kvm
Tagetagen er ikke udnyttet
Kælderens samlede areal 1112 kvm

Samlet erhvervsareal i bygningen 2396 kvm

Oplysningerne om arealer stammer fra kommunen.

Varmeinstallation: Fjernvarme/blokvarme (radiatorsystemer
eller varmluftanlæg)

Bygningen har ikke supplerende varmeinstallation.

fortsættes ***

KØBENHAVNS KOMMUNE
STADSKONDUKTØREMBEDET, BBR
OTTILIAVEJ 1, 2500 VALBY

Tlf. 3366 5699

Modtager

Bispebjerg Sogns Menighedsråd
Grundtvigskirken
Kordegnekontoret
På Bjerget
2400 København NV

Anføres ved henvendelser

Ejendomsnummer	Udskrivningsdato	Side
00623-9	09/10-2007	1/2

BBR-ejermeddelelse

(Udskrift af oplysninger fra bygnings- og boligregistret)

Vej/hus.	Vdist	Bygn.	001	Kom.	Årsag	Løbenr.	(kommunens interne koder)
5676 005	09	F228 =	2	101	50	1	

Ejendommens beliggenhed

På Bjerget 5 B

Matrikelnummer

Ejerlav

Utterslev, København

706

Denne BBR-ejermeddelelse er udskrevet på grund af, at kommunen har foretaget rettelser af registreringen i BBR vedr. Deres ejendom. Fejl eller mangler i udskriften bedes meddelt kommunen.

Ejer: Forening/legat/selvejende institution

Vandforsyning fra offentligt alment vandforsyningsanlæg
Afløb til offentligt spildevandsanlæg

----- Oplysninger om Bygning nr: 1 -----

På Bjerget 5 B

Biograf, teater, bibliotek, kirke, museum, bygning til
erhvervsmæssig udstilling eller lignende

Bygningen er opført i 1928.
Væsentlig om- eller tilbygning i 1942.

Ydervæggene er mursten (tegl, kalksandsten, cementsten)
Tagdækning er tegl
Oplysningerne om materialer stammer fra kommunen.

Bebygget areal for bygningen	1942 kvm
Samlet bygningsareal	2396 kvm

Antal etager: 2 (excl. tagetage og kælder)

Tagetagens samlede areal	692 kvm
--------------------------------	---------

Tagetagen er ikke udnyttet

Kælders samlede areal	1112 kvm
-----------------------------	----------

Samlet erhvervsareal i bygningen	2396 kvm
--	----------

Oplysningerne om arealer stammer fra kommunen.

Varmeinstallation: Fjernvarme/blokvarme (radiatorsystemer
eller varmluftanlæg)

Bygningen har ikke supplerende varmeinstallation.

fortsættes ***

KØBENHAVNS KOMMUNE
STADSKONDUKTØREMBEDET, BBR
OTTILIAVEJ 1, 2500 VALBY

Tlf. 3366 5699

Modtager

Bispebjerg Sogns Menighedsråd
Grundtvigskirken
Kordegnekantoret
På Bjerget
2400 København NV

Anføres ved henvendelser

Ejendomsnummer	Udskrivningsdato	Side
00623-9	09/10-2007	2/2

BBR-ejermeddelelse

(Udskrift af oplysninger fra bygnings- og boligregistret)

Vej / hus.	Vdist	Bygn.	002	Kom.	Årsag	Løbenr.	
5676 005	09	F228 =	2	101	50	2	(kommunens interne koder)

Ejendommens beliggenhed

På Bjerget 5 B

Matrikelnummer

Ejerlav

Utterslev, København

706

*** Bygning 1 fortsat.

Toiletter ved sydlig trappe og i søndre våbenhus

----- Oplysninger om Bygning nr: 2 -----

På Bjerget 5 B

Biograf, teater, bibliotek, kirke, museum, bygning til
erhvervsmæssig udstilling eller lignende

Bygningen er opført i 2007.

Ydervæggene er hovedsagelig af andet materiale end de, der er
anført i listen over ydervægsmaterialer (se bagsiden).

Tagdækning er hovedsagelig af andet materiale end de, der er
anført i listen over tagdækningsmaterialer (se bagsiden).
Oplysningerne om materialer stammer fra kommunen.

Bebygget areal for bygningen 1 kvm

Antal etager: 1 (excl. tagetage og kælder)

Der er ikke tagetage

Kælderens samlede areal 145 kvm

Samlet erhvervsareal i bygningen 145 kvm

Oplysningerne om arealer stammer fra kommunen.

Varmeinstallation: Fjernvarme/blokvarme (radiatorsystemer
eller varmluftanlæg)

Bygningen har ikke supplerende varmeinstallation.

Underjordisk kapel og depot

KØBENHAVNS KOMMUNE
STADSKONDUKTØREMBEDET, BBR
OTTILIAVEJ 1, 2500 VALBY

Tlf. 3366 5699

Modtager

Bispebjerg Sogns Menighedsråd
Grundtvigskirken
Kordegnekantoret
På Bjerget
2400 København NV

Anføres ved henvendelser

Ejendomsnummer	Udskrivningsdato	Side
00623-9	09/10-2007	2/2

BBR-ejermeddelelse

(Udskrift af oplysninger fra bygnings- og boligregistret)

Vej / hus.	Vdist	Bygn.	002	Kom.	Årsag	Løbenr.	(kommunens interne koder)
5676 005	09	F228 =	2	101	50	2	

Ejendommens beliggenhed

På Bjerget 5 B

Matrikelnummer

Ejerlav

Utterslev, København

706

*** Bygning 1 fortsat.

Toiletter ved sydlig trappe og i søndre våbenhus

----- Oplysninger om Bygning nr: 2 -----

På Bjerget 5 B

Biograf, teater, bibliotek, kirke, museum, bygning til
erhvervsmæssig udstilling eller lignende

Bygningen er opført i 2007.

Ydervæggene er hovedsagelig af andet materiale end de, der er
anført i listen over ydervægsmaterialer (se bagsiden).

Tagdækning er hovedsagelig af andet materiale end de, der er
anført i listen over tagdækningsmaterialer (se bagsiden).

Oplysningerne om materialer stammer fra kommunen.

Bebygget areal for bygningen 1 kvm

Antal etager: 1 (excl.tagetage og kælder)

Der er ikke tagetage

Kælders samlede areal 145 kvm

Samlet erhvervsareal i bygningen 145 kvm

Oplysningerne om arealer stammer fra kommunen.

Varmeinstallation: Fjernvarme/blokvarme (radiatorsystemer
eller varmluftanlæg)

Bygningen har ikke supplerende varmeinstallation.

Underjordisk kapel og depot

Kirkernes m2 iflg. BBRmed forholdstal for
Grundtvigs Kirkes

	m2	m2
Ansgar	754	754
Bellahøj	1164	1164
Brønshøj kirke	369	369
Brønshøj sognecente	944	944
Emdrup	956	956
Grundvig	2541	3812
Husum + kælder	1137	1137
Husumvold	616	616
Kapernaum	530	530
Tagensbo	727	727
Tingbjerg	697	697
I alt	10435	11706

Kirkernes m2 iflg. BBRmed forholdstal for
Grundtvigs Kirkes

	m2	m2
Ansgar	754	754
Bellahøj	1164	1164
Brønshøj kirke	369	369
Brønshøj sognecentr	944	944
Emdrup	956	956
Grundvig	2541	4447
Husum + kælder	1137	1137
Husumvold	616	616
Kapernaum	530	530
Tagensbo	727	727
Tingbjerg	697	697
I alt	10435	12341

Kirkernes m2 iflg. BBR

	red. Grundtvigs Kirkes m3	forholdstal på 1,5 for Grundtvigs Kirkes m3	med 50% for kælder og nybygning
060416			
Ansgar	792	754	811,00
Bellahøj	1169	1169	969,00
Brønshøj kirke	369	369	841,00 (Kælderen i det nye sognecenter er kun regnet med 50%)
Brønshøj sognecente	944	944	
Emdrup	956	956	801,00
Grundtvigs	3653	3812	2580,50 (2396 er incl 2 etager, krypten tæller 1/1, fordi den bruges dagligt, der er ikke ganget med forholdstal, men pulpiturm2 er talt med)
	1182		
Husum + kælder	1437	1137	833,75 (der er regnet med fuld kælder, altså 529,5 m2)
Husumvold	907	616	1052,50
Kapernaum	530	530	407,50
Tagensbo	1190	727	812,50
Tingbjerg	804	697	857,50
I alt	12451	11711	9966,25

Kirkerenes m2 iflg. BBR

	forholdstal på 1,5 for Grundtvigs Kirkes m3	med 50% for kælder og nybygning
Ansgar	m2 754	m2 754
Bellahøj	1169	1169
Brønshøj kirke	369	369
Brønshøj sognecente	944	944
Emdrup	956	956
Grundtvigs	2541	3812
Husum + kælder	1137	1137
Husumvold	616	616
Kapernaum	530	530
Tagensbo	727	727
Tingbjerg	697	697
I alt	10440	11711
		9530,25

841,00 (Kælderen i det nye sognecenter er kun regnet med 50%)

801,00

2580,50 (2396 er incl 2 etager, krypten tæller 1/1, fordi den bruges dagligt, der er ikke ganget med forholdstal, men pulpiturm2 er talt med)

833,75 (der er regnet med fuld kælder, altså 529,5 m2)

Husumvold kirke - 616 m2

		pr. m2
Varme	90.253	147
El	25.212	41

Grundtvigs Kirke - 2541 m2

		pr. m2
Varme	503.726	198
El	225.663	89

Forholdsmæssigt mere pga. m3

Varme	35%
El	117%

Gennemsnit 76%

Brøk afledt
heraf 1,75



Københavns Kommune

Byens Anvendelse, BBR

Afsender

Københavns Kommune Byens Anvendelse, BBR
Postboks 416, 1504 København V

Modtager:

BBR-Meddelelse

(Udskrift af oplysninger fra Bygnings- og Boligregistret)

Kommune nr.:	Ejendoms nr.:	Udskrift dato:
101	316289	28-12-2015

Ejendommens beliggenhed:
Korsager Allé 14 (vejkode: 3916), 2700 Brønshøj

BBR-Meddelelse rekvireret via OIS
Fejl eller mangler i udskriften bedes meddelt til kommunen via e-mailadressen BBR@tmf.kk.dk.

Oplysninger om grunde

Adresse: Korsager Allé 14 (vejkode: 3916), 2700 Brønshøj

Ejerforhold: Andet, herunder moderejendomme for bebyggelser, der er opdelt i ejerlejligheder samt ejendomme, der ejes af flere kategorier af ejere

Vand & afløb

Vandforsyning: Alment vandforsyningsanlæg (tidligere offentligt)

Afløbsforhold: Afløb til spildevandsforsyningsrensaneanlæg

Matrikelnr.

2784

Ejerlav

HUSUM, KØBENHAVN

Oplysninger om tekniske anlæg

Pr. 1. januar 2012 skal oplysninger om olietanke oplyses og registreres i BBR. Derfor er de oplysninger, som kommunen i forvejen har været i besiddelse af, blevet samlet i BBR. Hvis der er uoverensstemmelse mellem olietankoplysningerne på BBR-meddelelsen og de faktiske forhold, har ejeren pligt til at meddele dette til kommunen.

Anlægsnr.: 1

Adresse: Korsager Allé 14 (vejkode: 3916), 2700 Brønshøj

Beliggende på matrikel 2784

Tank (Produkt på væskeform)

Indhold: Mineralske olieprodukter (Olietankbekendtgørelsens §6, stk. 1 nr. 13)

Placering: Nedgravet/underjordisk

Størrelsesklasse: Under 6.000 l

Etableringsår: 1976

Type: Enkeltvægget

Anlægsnr.: 2

Adresse: Korsager Allé 14 (vejkode: 3916), 2700 Brønshøj

Beliggende på matrikel 2784

Tank (Produkt på væskeform)

Indhold: Mineralske olieprodukter (Olietankbekendtgørelsens §6, stk. 1 nr. 13)

Placering: Nedgravet/underjordisk

Størrelsesklasse: Under 6.000 l

Etableringsår: 1978

Type: Enkeltvægget

Oplysninger om bygninger

Bygningsnr.: 1

Adresse: Korsager Allé 14 (vejkode: 3916), 2700 Brønshøj

Bygning til biograf, teater, erhvervsmæssig udstilling, bibliotek, museum, kirke o. lign. (anvendelseskode: 410)

Matrikelnr.: 2784

Ejerlav: HUSUM, KØBENHAVN

Opførelsesår: 1977

Sikringsrumpladser: 168

Materialer

Ydervæg: Mursten (tegl, kalksten, cementsten)

Tagdækning: Tegl

Kilde til materialer: Oplyst af teknisk forvaltning

Areal i grundplan	m2	Areal i hele bygningen	m2	Arealanvendelse	m2
Bebygget areal	506	Samlet bygningsareal	621	Samlet boligareal	0
heraf affaldsrum i terræn	0	heraf udvendig efterisolering	0	heraf lovlig beboelse i kælder	0
heraf indbygget garage	0	Kælder	487	Samlet erhvervsareal	1059
heraf indbygget carport	0	heraf loftshøjde lavere end 1,25m over terræn	487	Adgangsareal	0
heraf indbygget udhus	0	Tagetage	0	Andet areal	0
heraf indbygget udestue	0	heraf udnyttet	0	Antal etager u. kælder & tagetage	1
Overdækkede arealer	0	Lukkede overdækninger	0	Åbne overdækninger	0

Afvigende etager: Bygningen har afvigende etager

Kilde til arealer: Oplyst af teknisk forvaltning

Energioplysninger

Varmeinstallation: Fjernvarme/blokvarme (radiatorsystemer el. varmluftanlæg)

Supplerende varme: Bygningen har ingen supplerende varme

Bemærkninger for bygning

I bygningsareal indgår pulpitur på 1. sal 72 kvm, 14 kvm på 2. sal og 19 kvm teknikrum

Oplysninger om bolig- / erhvervsenhed

Adresse Etage/side	Andel fælles areal	Tinglyst areal fra ESR:	Areal Bolig/Erhverv/ Andet	Lukket overdækning/ udestue. Åben overdækning	Antal værelser Bolig/Erhverv	WC/Bad	Køkken
--------------------	--------------------	-------------------------	----------------------------	---	------------------------------	--------	--------

Korsager Allé 14 (vejkode: 3916), 2700 Brønshøj

Etage: KL	0	268	0/268/0	0/0	0/4	3/(D*)	JA(E*)
-----------	---	-----	---------	-----	-----	--------	--------

Bibliotek, museum, kirke o. lign. (anvendelseskode: 420)

Ejerlejl.ejd.nr.: 965457 Ejerlejl.nr.: 2 Ejerforhold: 40

Bemærkninger for enheden

MØDELOKALER

Etage: ST	0	791	0/791/0	0/0	0/4	3/(D*)	NEJ(H*)
-----------	---	-----	---------	-----	-----	--------	---------

Bibliotek, museum, kirke o. lign. (anvendelseskode: 420)

Ejerlejl.ejd.nr.: 965449 Ejerlejl.nr.: 1 Ejerforhold: 40

Bemærkninger for enheden

HERAF 199 KVM I KLD, 72 KVM PÅ 1. SAL OG 14 KVM PÅ 2.SAL

*A: Vandskyllende toilet udenfor enheden

*B: Anden type toilet udenfor enheden eller intet toilet i forbindelse med enheden

*C: Adgang til badeværelse

*D: Der er hverken badeværelse eller adgang dertil

*E: Eget køkken (m. afløb og kogeinstallation)

*F: Adgang til fælles køkken

*G: Fast kogeinstallation på værelse eller gang.

*H: Ingen fast kogeinstallation

Oplysninger om byggesager

Sagsnr.: 478109

Byggesagen berører:

- bygning nr.1

- enhed: Korsager Allé 14 ST

Tilladelsesdato: 20-05-2014

Sagsdato: 20-05-2014

Sagstype: Til/ombygning



Københavns Kommune

Byens Anvendelse, BBR

BBR-Meddelelse

(Udskrift af oplysninger fra Bygnings- og Boligregistret)

Afsender

Københavns Kommune Byens Anvendelse, BBR
Postboks 416, 1504 København V

Modtager:

Kommune nr.: 101
Ejendoms nr.: 6263
Udskrift dato: 03-12-2015

Ejendommens beliggenhed:
Gadelandet 25 (vejkode: 2068), 2700 Brønshøj

BBR-Meddelelse rekvireret via OIS
Fejl eller mangler i udskriften bedes meddelt til kommunen via e-mailadressen BBR@tmf.kk.dk.

Oplysninger om grunde

Adresse: Gadelandet 25 (vejkode: 2068), 2700 Brønshøj

Ejerforhold: Forening, legat eller selvejende institution

Vand & afløb

Vandforsyning: Alment vandforsyningsanlæg (tidligere offentligt)

Afløbsforhold: Afløb til spildevandsforsyningsrensaneanlæg

Matrikelnr.

3579

Ejerlav

HUSUM, KØBENHAVN

Oplysninger om tekniske anlæg

Pr. 1. januar 2012 skal oplysninger om olietanke oplyses og registreres i BBR. Derfor er de oplysninger, som kommunen i forvejen har været i besiddelse af, blevet samlet i BBR. Hvis der er uoverensstemmelse mellem olietankoplysningerne på BBR-meddelelsen og de faktiske forhold, har ejeren pligt til at meddele dette til kommunen.

Anlægsnr.: 2

Adresse: Gadelandet 25 (vejkode: 2068), 2700 Brønshøj

Beliggende på matrikel 3579

Tank (Produkt på væskeform)

Indhold: Mineralske olieprodukter (Olietankbekendtgørelsens §6, stk. 1 nr. 13)

Placering: Nedgravet/underjordisk

Størrelsesklasse: Under 6.000 l

Etableringsår: 1981

Type: Enkeltvægget

Tanken er tømt, afblændet og opfyldt

Sløjfningsår: 1994

Oplysninger om bygninger

Bygningsnr.: 1

Adresse: Gadelandet 25 (vejkode: 2068), 2700 Brønshøj

Bygning til biograf, teater, erhvervsmæssig udstilling, bibliotek, museum, kirke o. lign. (anvendelseskode: 410)

Matrikelnr.: 3579

Ejerlav: HUSUM, KØBENHAVN

Opførelsesår: 1960

Sikringsrumpladser: 250

Materialer

Ydervæg: Mursten (tegl, kalksten, cementsten)

Tagdækning: Fibercement, herunder asbest (bølge- eller skifer-eternit)

Kilde til materialer: Oplyst af ejer (eller af dennes repræsentant)

Areal i grundplan	m2	Areal i hele bygningen	m2	Arealanvendelse	m2
Bebygget areal	616	Samlet bygningsareal	616	Samlet boligareal	0
heraf affaldsrum i terræn	0	heraf udvendig efterisolering	0	heraf lovlig beboelse i kælder	0
heraf indbygget garage	0	Kælder	291	Samlet erhvervsareal	616
heraf indbygget carport	0	heraf loftshøjde lavere end 1,25m over terræn	0	Adgangsareal	0
heraf indbygget udhus	0	Tagetage	0	Andet areal	0
heraf indbygget udestue	0	heraf udnyttet	0	Antal etager u. kælder & tagetage	1

BBR

Ejendommens beliggenhed:
Gadelandet 25 (vejkode: 2068), 2700 Brønshøj

Kommune nr.: 101

Ejendoms nr.: 6263

Udskrift dato: 03-12-2015

Side: 1/4



Afsender

Københavns Kommune Byens Anvendelse, BBR
Postboks 416, 1504 København V

Modtager:

Kommune nr.: 101
Ejendoms nr.: 3434
Udskrift dato: 08-02-2016

Ejendommens beliggenhed:
Frederikssundsvej 45 (vejkode: 1964), 2400 København NV

BBR-Meddelelse rekvireret via OIS
Fejl eller mangler i udskriften bedes meddelt til kommunen via e-mailadressen BBR@tmf.kk.dk.

Oplysninger om grunde

Adresse: Frederikssundsvej 45 (vejkode: 1964), 2400 København NV

Ejerforhold: Forening, legat eller selvejende institution

Vand & afløb

Vandforsyning: Alment vandforsyningsanlæg (tidligere offentligt)

Afløbsforhold: Afløb til spildevandsforsyningsrensaneanlæg

Matrikelnr. 14ag Ejerlav
UTTERSLEV, KØBENHAVN

Oplysninger om bygninger

Bygningsnr.: 1

Adresse: Frederikssundsvej 45 (vejkode: 1964), 2400 København NV

Bygning til biograf, teater, erhvervmæssig udstilling, bibliotek, museum, kirke o. lign. (anvendelseskode: 410)

Matrikelnr.: 14ag Ejerlav: UTTERSLEV, KØBENHAVN

Opførelsesår: 1895

Materialer

Ydervæg: Mursten (tegl, kalksten, cementsten)

Tagdækning: Fibercement, herunder asbest (bølge- eller skifer-eternit)

Kilde til materialer: Oplyst af ejer (eller af dennes repræsentant)

Areal i grundplan	m2	Areal i hele bygningen	m2	Arealanvendelse	m2
Bebygget areal	282	Samlet bygningsareal	282	Samlet boligareal	0
heraf affaldsrum i terræn	0	heraf udvendig efterisolering	0	heraf lovlig beboelse i kælder	0
heraf indbygget garage	0	Kælder	0	Samlet erhvervsareal	282
heraf indbygget carport	0	heraf loftshøjde lavere end 1,25m over terræn	0	Adgangsareal	0
heraf indbygget udhus	0	Tagetage	0	Andet areal	0
heraf indbygget udestue	0	heraf udnyttet	0	Antal etager u. kælder & tagetage	1
Overdækkede arealer	0	Lukkede overdækninger	0	Åbne overdækninger	0

Kilde til arealer: Oplyst af ejer (eller af dennes repræsentant)

Energioplysninger

Varmeinstallation: Fjernvarme/blokvarme (radiatorsystemer el. varmluftanlæg)

Supplerende varme: Bygningen har ingen supplerende varme

Bygningsnr.: 2

Adresse: Frederikssundsvej 45 (vejkode: 1964), 2400 København NV

Bygning til biograf, teater, erhvervmæssig udstilling, bibliotek, museum, kirke o. lign. (anvendelseskode: 410)

Matrikelnr.: 14ag Ejerlav: UTTERSLEV, KØBENHAVN

Opførelsesår: 1916

Materialer

Ydervæg: Mursten (tegl, kalksten, cementsten)

Tagdækning: Tagpap (med taghældning)

Kilde til materialer: Oplyst af ejer (eller af dennes repræsentant)

Areal i grundplan	m2	Areal i hele bygningen	m2	Arealanvendelse	m2
Bebygget areal	238	Samlet bygningsareal	238	Samlet boligareal	0
heraf affaldsrum i terræn	0	heraf udvendig efterisolering	0	heraf lovlig beboelse i kælder	0
heraf indbygget garage	0	Kælder	225	Samlet erhvervsareal	238
heraf indbygget carport	0	heraf loftshøjde lavere end 1,25m over terræn	0	Adgangsareal	0
heraf indbygget udhus	0	Tagetage	0	Andet areal	0
heraf indbygget udestue	0	heraf udnyttet	0	Antal etager u. kælder & tagetage	1
Overdækkede arealer	0	Lukkede overdækninger	0	Åbne overdækninger	0

Kilde til arealer: Oplyst af ejer (eller af dennes repræsentant)

Energioplysninger

Varmeinstallation: Fjernvarme/blokvarme (radiatorsystemer el. varmluftanlæg)

Supplerende varme: Bygningen har ingen supplerende varme

Bygningsnr.: 3

Adresse: Frederikssundsvej 45 (vejkode: 1964), 2400 København NV

Udhus (anvendelseskode: 930)

Matrikelnr.: 14ag

Ejerlav: UTTERSLEV, KØBENHAVN

Opførelsesår: 1985

Materialer

Ydervæg: Træbeklædning

Tagdækning: Tagpap (med taghældning)

Kilde til materialer: Oplyst af teknisk forvaltning

Areal

Bebygget areal: 10 m2

Kilde til arealer: Oplyst af teknisk forvaltning

Oplysninger om byggesager

Sagsnr.: 438171

Byggesagen berører:

- grund: Frederikssundsvej 45 (vejkode: 1964), 2400 København NV

Tilladelsesdato: 04-06-2010

Sagsdato: 04-06-2010

Bispebjerg-Brønshøj Provsti

Fra: Kathrine Hede Poulsen <khp@ari.dk>
Sendt: 30. maj 2016 11:30
Til: Bispebjerg-Brønshøj Provsti
Cc: Sune Betak
Emne: 1128_ kvadratmeter på kirkerne
Vedhæftede filer: 1128 -2016.05.30 Kapernaum_ Oversigt over kvadratmeter.pdf; 1128 -2016.05.30 oversigt tagensbo.pdf

Hej Johanne

Nedefor er der her opgørelser over forskellige kvadratmeter på de tre forskellige kirker, henholdsvis Husum, Kapernaum og Tagensbo.
Vedhæftet er der også nogle grove ark over Kapernaum kirke og Tagensbo Kirke, som indikerer på hver etage, hvor de forskellige kvadratmeter er opgjort fra.

Husum kirke:

- Pulpiturer uden trappe = 40m^2 +

Kapernaum kirke:

- Bebygget areal 528 m^2
- Samlet bygningsareal (med kælder loft og alt talt med) 917 m^2
- Kælder 239 m^2

est ÷ $\frac{112}{\cancel{917}}\text{ m}^2$

Tagensbo kirke:

- Bebygget areal 290 m^2
- Udehus (små separate huse) 62 m^2
- Samlet bygningsareal (med kælder loft og alt talt med) 1.900 m^2
- Kælder 304 m^2

est ÷ 248 m^2

Med venlig hilsen
Kathrine Hede Poulsen
Arkitekt m.a.a
Mob.: +45 2548 0405



ARI Byggerådgivning
ARKITEKTER · INGENIØRER · ØKONOMI

Gammel Køge Landevej 57, 3., 2500 Valby
Postadr.: Postboks 453, 2500 Valby
Tlf.: +45 7022 7715
Web: www.ari.dk



Sune Betak

Fra: Kathrine Hede Poulsen
Sendt: 30. maj 2016 11:30
Til: bispebjerg-broenshoej.provsti@km.dk
Cc: Sune Betak
Emne: 1128_ kvadratmeter på kirkerne
Vedhæftede filer: 1128 -2016.05.30 Kapernaum_ Oversigt over kvadratmeter.pdf; 1128 -2016.05.30 oversigt tagensbo.pdf

Hej Johanne

Nedefor er der her opgørelser over forskellige kvadratmeter på de tre forskellige kirker, henholdsvis Husum, Kapernaum og Tagensbo.

Vedhæftet er der også nogle grove ark over Kapernaum kirke og Tagensbo Kirke, som indikerer på hver etage, hvor de forskellige kvadratmeter er opgjort fra.

Husum kirke:

- Pulpiturer uden trappe = 40m²

Kapernaum kirke:

- Bebygget areal 528 m²
- Samlet bygningsareal (med kælder loft og alt talt med) 917 m²
- Kælder 239 m²

Tagensbo kirke:

- Bebygget areal 290 m²
- Udehus (små separate huse) 62 m²
- Samlet bygningsareal (med kælder loft og alt talt med) 1.900 m²
- Kælder 304 m²

Med venlig hilsen

Kathrine Hede Poulsen

Arkitekt m.a.a

Mob.: +45 2548 0405



ARI Byggerådgivning
ARKITEKTER · INGENIØRER · ØKONOMI

Gammel Køge Landevej 57, 3., 2500 Valby

Postadr.: Postboks 453, 2500 Valby

Tlf.: +45 7022 7715

Web: www.ari.dk



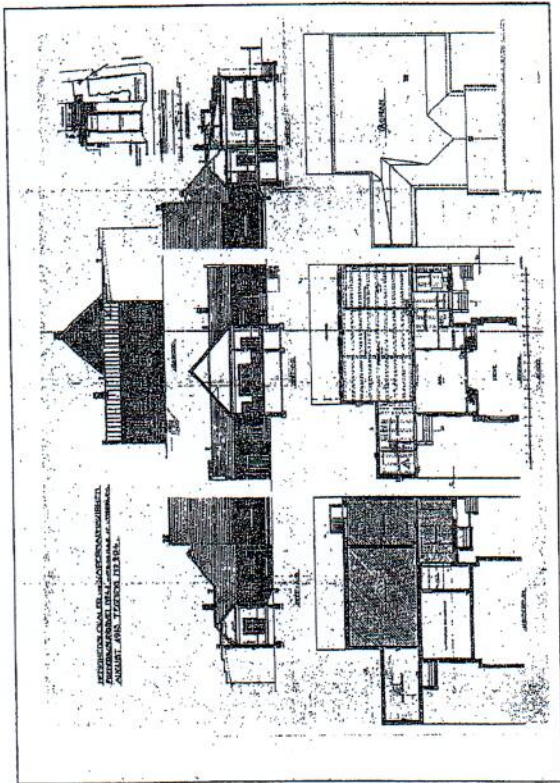

Ca loftrum 2: 24,6 grundplan. Invendig

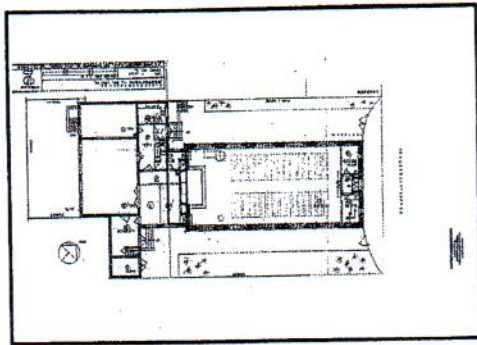

Ca loftrum 1: 88 grundplan. Invendig

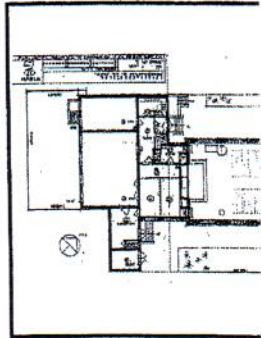

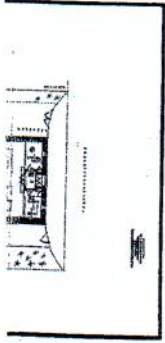

Pulpitur, areal: 38m

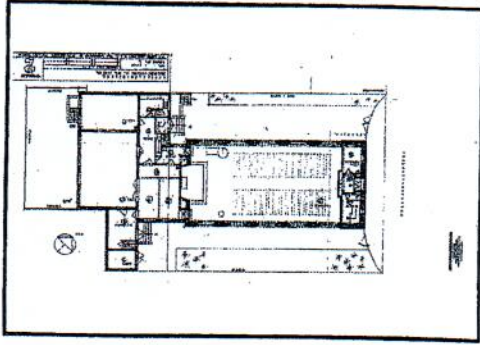

Bebygget areal: 527,5

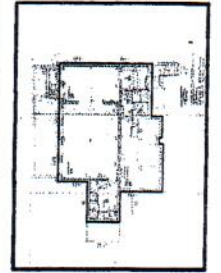
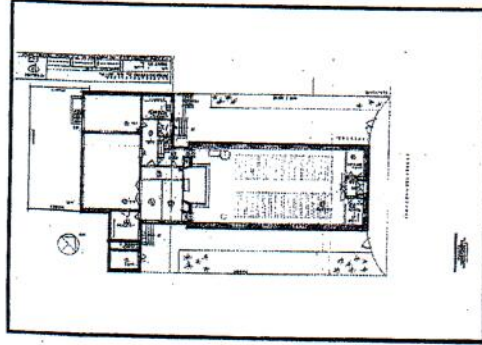

Kælder areal: 239,3

— samlet 917m²

Små rum: 27m^2 og $35\text{m}^2 = 62\text{m}^2$

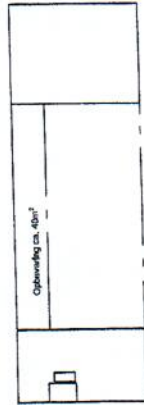

Tagetage (hvis over hele bygninge): 288m^2
Obs. her er ikke taget højde for taghøjde.

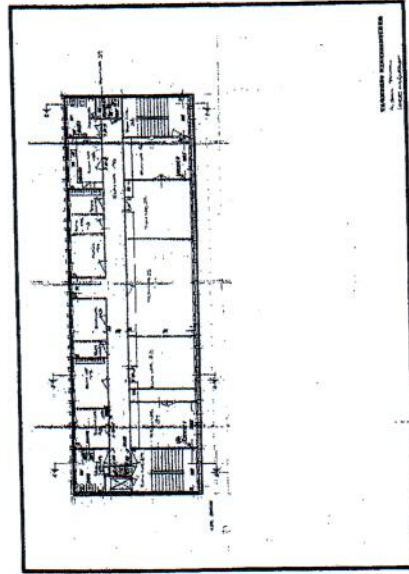

Børnehavn: $288\text{m}^2 + \text{udhak } 74\text{stk } 2\text{m}^2 = 290\text{m}^2$

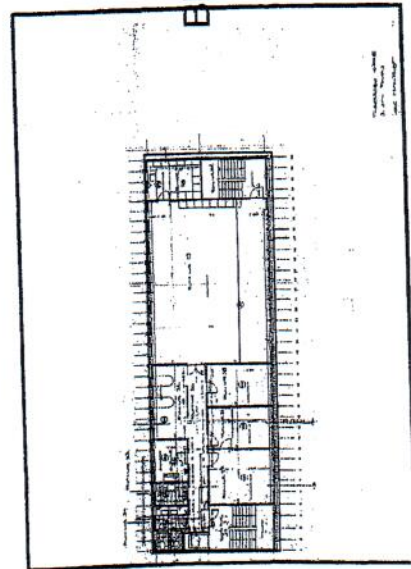

Blandede kontrol og møde rum : $288\text{m}^2 + \text{udhak } 74\text{stk } 2\text{m}^2 = 290\text{m}^2$

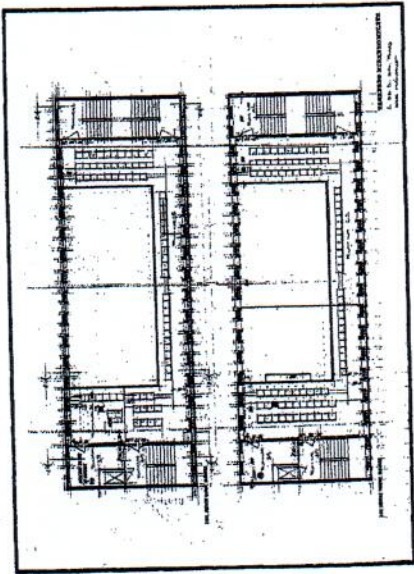

Sidepladser : $185\text{m}^2 + \text{udhak } 74\text{stk } 2\text{m}^2 = 187\text{m}^2$
evt. minus instrument plads

Sidepladser : $185\text{m}^2 + 2\text{m}^2$ målte udhak +udhak 74stk: $2\text{m}^2 = 189\text{m}^2$

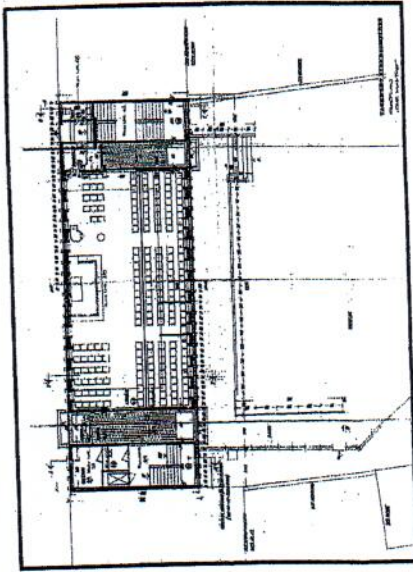

Blandede kontrol og møde rum : $288\text{m}^2 + \text{udhak } 70\text{stk } 2\text{m}^2 = 290\text{m}^2$

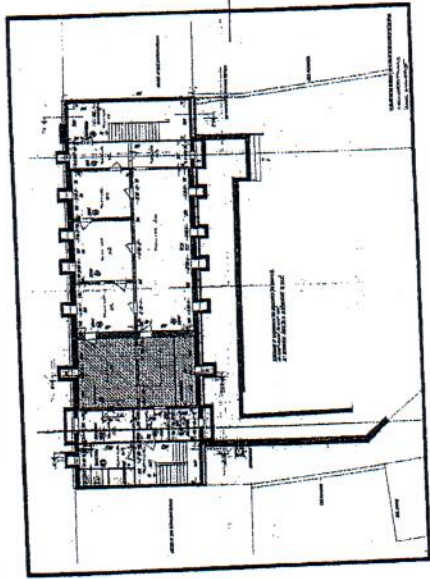

Kælder kontor, opbevaring, møde og lignende (også noget til børnehaven): 304m^2

Alle m^2 lagt sammen 1.900m^2



Afsender

Københavns Kommune Byens Anvendelse, BBR
Postboks 416, 1504 København V

Modtager:

BBR-Meddelelse

(Udskrift af oplysninger fra Bygnings- og Boligregistret)

Kommune nr.: 101 Ejendoms nr.: 6220 Udskrift dato: 08-02-2016

Ejendommens beliggenhed:
Landsdommervej 35 (vejkode: 4120), 2400 København NV

BBR-Meddelelse rekvireret via OIS
Fejl eller mangler i udskriften bedes meddelt til kommunen via e-mailadressen BBR@tmf.kk.dk.

Oplysninger om grunde

Adresse: Landsdommervej 35 (vejkode: 4120), 2400 København NV

Ejerforhold: Forening, legat eller selvejende institution

Vand & afløb

Vandforsyning: Alment vandforsyningsanlæg (tidligere offentligt)

Afløbsforhold: Afløb til spildevandsforsyningens rensesanlæg

Matrikelnr. 1291 **Ejerlav** UTTERSLEV, KØBENHAVN

Oplysninger om bygninger

Bygningsnr.: 1

Adresse: Landsdommervej 35 (vejkode: 4120), 2400 København NV

Bygning til daginstitution (anvendelseskode: 440)

Matrikelnr.: 1291

Ejerlav: UTTERSLEV, KØBENHAVN

Opførelsesår: 1965

Sikringsrumpladser: 163

Materialer

Ydervæg: Betonelementer (etagehøje betonelementer)

Tagdækning: Tegl

Kilde til materialer: Oplyst af ejer (eller af dennes repræsentant)

Areal i grundplan	m2	Areal i hele bygningen	m2	Arealanvendelse	m2
Bebygget areal	290	Samlet bygningsareal	868	Samlet boligareal	0
heraf affaldsrum i terræn	0	heraf udvendig efterisolering	0	heraf lovlig beboelse i kælder	0
heraf indbygget garage	0	Kælder	260	Samlet erhvervsareal	665
heraf indbygget carport	0	heraf loftshøjde lavere end 1,25m over terræn	0	Adgangsareal	0
heraf indbygget udhus	0	Tagetage	0	Andet areal	0
heraf indbygget udestue	0	heraf udnyttet	0	Antal etager u. kælder & tagetage	5
Overdækkede arealer	0	Lukkede overdækninger	0	Åbne overdækninger	0

Kilde til arealer: Oplyst af ejer (eller af dennes repræsentant)

Energioplysninger

Varminstallation: Fjernvarme/blokvarme (radiatorsystemer el. varmluftanlæg)

Supplerende varme: Bygningen har ingen supplerende varme

Oplysninger om bolig- / erhvervsenhed

Adresse Etage/side	Andel fælles areal	Tinglyst areal fra ESR:	Areal Bolig/Erhverv/ Andet	Lukket overdækning/ udestue. Åben overdækning	Antal værelser Bolig/Erhverv	WC/Bad Køkken
Landsdommervej 35 (vejkode: 4120), 2400 København NV						
Etage: ST	0	0	0/233/0	0/0	0/5	(B*)/(D*) NEJ(H*)
Bibliotek, museum, kirke o. lign. (anvendelseskode: 420)						
Etage: 1	0	0	0/14/0	0/0	0/2	(B*)/(D*) NEJ(H*)

BBR	Ejendommens beliggenhed: Landsdommervej 35 (vejkode: 4120), 2400 København NV	Kommune nr.: 101	Ejendoms nr.: 6220	Udskrift dato: 08-02-2016	Side: 1/4
------------	--	------------------	--------------------	---------------------------	-----------

Bibliotek, museum, kirke o. lign. (anvendelseskode: 420)

Etage: 2 0 0 0/14/0 0/0 0/2 (B*)/(D*) NEJ(H*)

Bibliotek, museum, kirke o. lign. (anvendelseskode: 420)

Etage: 3 0 0 0/194/0 0/0 0/6 2/(D*) JA(E*)

Daginstitution. (anvendelseskode: 450)

Etage: 4 0 0 0/210/0 0/0 0/8 1/(D*) JA(E*)

Daginstitution. (anvendelseskode: 450)

*A: Vandskyllende toilet udenfor enheden

*B: Anden type toilet udenfor enheden eller intet toilet i forbindelse med enheden

*C: Adgang til badeværelse

*D: Der er hverken badeværelse eller adgang dertil

*E: Eget køkken (m. afløb og kogeinstallation)

*F: Adgang til fælles køkken

*G: Fast kogeinstallation på værelse eller gang.

*H: Ingen fast kogeinstallation

Bygningsnr.: 2

Adresse: Landsdommervej 35 (vejkode: 4120), 2400 København NV

Bygning til biograf, teater, erhvervsmæssig udstilling, bibliotek, museum, kirke o. lign. (anvendelseskode: 410)

Matrikelnr.: 1291

Ejerlav: UTTERSLEV, KØBENHAVN

Opførelsesår: 1987

Materialer

Ydervæg: Mursten (tegl, kalksten, cementsten)

Tagdækning: Metalplader (bølgeblik, aluminium, o.lign.)

Kilde til materialer: Oplyst af teknisk forvaltning

Areal i grundplan	m2	Areal i hele bygningen	m2	Arealanvendelse	m2
Bebygget areal	35	Samlet bygningsareal	35	Samlet boligareal	0
heraf affaldsrum i terræn	0	heraf udvendig efterisolering	0	heraf lovlig beboelse i kælder	0
heraf indbygget garage	0	Kælder	0	Samlet erhvervsareal	35
heraf indbygget carport	0	heraf loftshøjde lavere end 1,25m over terræn	0	Adgangsareal	0
heraf indbygget udhus	0	Tagetage	0	Andet areal	0
heraf indbygget udestue	0	heraf udnyttet	0	Antal etager u. kælder & tagetage	1
Overdækkede arealer	0	Lukkede overdækninger	0	Åbne overdækninger	0

Kilde til arealer: Oplyst af teknisk forvaltning

Energioplysninger

Varmeinstallation: Ingen varmeinstallation

Bemærkninger for bygning

LIGKAPEL

Bygningsnr.: 3

Adresse: Landsdommervej 35 (vejkode: 4120), 2400 København NV

Udhus (anvendelseskode: 930)

Matrikelnr.: 1291

Ejerlav: UTTERSLEV, KØBENHAVN

Opførelsesår: 1987

Materialer

Ydervæg: Mursten (tegl, kalksten, cementsten)

Tagdækning: Metalplader (bølgeblik, aluminium, o.lign.)

Kilde til materialer: Oplyst af teknisk forvaltning

Areal

Bebygget areal: 27 m2

Kilde til arealer: Oplyst af teknisk forvaltning

Bemærkninger for bygning

Redskabsrum



Afsender
Københavns Kommune Center for Byggeri
Postboks 416, 1504 København V

Modtage **Tingbjerg Kirkes kontor**
Langhusvej 1-2700 Brønshøj
Telefon 38 60 06 64
Tir-fre kl. 10:00-13:00
og tir 16:00-18:00

BBR-Meddelelse

(Udskrift af oplysninger fra Bygnings- og Boligregistret)

Kommune nr.: Ejendoms nr.: Udskrift dato:
101 713792 27-09-2011

Ejendommens beliggenhed:
Langhusvej 1 (vejkode: 4154), 2700 Brønshøj

MODTAGET

27 SEP. 2011

BBR-Meddelelse rekvireret via OIS

Fejl eller mangler i udskriften bedes meddelt til kommunen på telefonnr. 3366 5699 eller e-mail-adressen: bbrboligregulering@tmf.kk.dk

Oplysninger om grunde

Adresse: Langhusvej 1 (vejkode: 4154), 2700 Brønshøj

Vand & afløb

Vandforsyning: Alment vandforsyningsanlæg (tidligere offentligt)

Afløbsforhold: Afløb til spildevandsforsyningens renseanlæg

Matrikelnr. Ejerslav
3677 HUSUM, KØBENHAVN

Oplysninger om bygninger

Bygningsnr.: 1

Adresse: Langhusvej 1 (vejkode: 4154), 2700 Brønshøj

Bygning til biograf, teater, erhvervsmæssig udstilling, bibliotek, museum, kirke o. lign.

Matrikelnr.: 3677

Ejerslav: HUSUM, KØBENHAVN

Opførelsesår: 1975

Om-/tilbygningsår: 1983

Materialer

Ydervæg: Mursten (tegl, kalksten, cementsten)

Tagdækning: Andet materiale

Kilde til materialer: Oplyst af teknisk forvaltning

Areal i grundplan	m2	Areal i hele bygningen	m2	Arealanvendelse	m2
Bebygget areal	528	Samlet bygningsareal	528	Samlet boligareal	0
heraf affaldsrum i terræn	0	Kælder	107	heraf lovlig beboelse i kælder	0
heraf indbygget garage	0	heraf kælder m/loft < 1,25	107	Samlet erhvervsareal	528
heraf indbygget carport	0	Tagetage	0	Adgangsareal	0
heraf indbygget udhus	0	heraf udnyttet	0	Andet areal	0
heraf indbygget udestue	0	Lukkede overdækninger	0		
Overdækkende arealer	0	Åbne overdækninger	0	Antal etager u. kælder & tagetage	1

Kilde til arealer: Oplyst af teknisk forvaltning

Varmeinstallation: Fjernvarme/blokvarme (radiatorsystemer el. varmluftanlæg)

Supplerende varme: Bygningen har ingen supplerende varme

Bygningsnr.: 2

Adresse: Langhusvej 3 (vejkode: 4154), 2700 Brønshøj

Række-, kæde-, eller dobbelthus (lodret adskillelse mellem enhederne).

Matrikelnr.: 3677

Ejerslav: HUSUM, KØBENHAVN

Opførelsesår: 1975

Antal boliger med køkken: 1

Materialer

Ydervæg: Mursten (tegl, kalksten, cementsten)

Tagdækning: Tagpap (med taghældning)

Kilde til materialer: Oplyst af ejer (eller af dennes repræsentant)

Areal i grundplan	m2	Areal i hele bygningen	m2	Arealanvendelse	m2
Bebygget areal	169	Samlet bygningsareal	169	Samlet boligareal	169

heraf affaldsrum i terræn	0	Kælder	0	heraf lovlig beboelse i kælder	0
heraf indbygget garage	0	heraf kælder m/loft < 1,25	0	Samlet erhvervsareal	0
heraf indbygget carport	0	Tagetage	0	Adgangsareal	0
heraf indbygget udhus	0	heraf udnyttet	0	Andet areal	0
heraf indbygget udestue	0	Lukkede overdækninger	0		
Overdækkende arealer	0	Åbne overdækninger	0	Antal etager u. kælder & tagetage	1

Kilde til arealer: Oplyst af ejer (eller af dennes repræsentant)

Varmeinstallation: Fjernvarme/blokvarme (radiatorsystemer el. varmluftanlæg)

Supplerende varme: Bygningen har ingen supplerende varme

Oplysninger om bolig- / erhvervsenhed

Adresse: Langhusvej 3 (vejkode: 4154), 2700 Brønshøj

Række-, kæde- eller dobbelthus (lodret adskillelse mellem enhederne).

Samlet areal:	169 m2	Egentlig beboelseslejlighed (boligenhed med eget køkken)
Areal til erhverv:	0 m2	
Bolig areal:	169 m2	
Andet areal:	0 m2	
Andel af fælles areal:	0 m2	
Åben overdækning/udestue:	0 m2	
Lukket overdækning/udestue:	0 m2	
Tinglyst areal fra ESR:	0 m2	

Kilde til arealer: Oplyst af ejer (eller dennes repræsentant)

Antal værelser: 6

Antal toiletter: 1

Antal badeværelser: 1

Køkkenforhold: Eget køkken (med afløb og kogeinstallation)

Tage Sørensens driftsplan fra 2011 med provstens opdateringer på m2 2016

Vedligeholdspriser pr. m2

	total pr. år	m2	pr. m2
Ansgar	292.552	754	388
Bellahøj	287.665	1164	247
Brønshøj kirke	323.200	369	876
Brønshøj sognecenter	94.400	944	100
Emdrup	250.256	956	262
Grundvig	1.082.480	2541	426
Husum + kælder	302.000	1137	266
Husumvold	218.064	616	354
Kapernaum	185.628	530	350
Tagensbo	602.000	727	828
Tingbjerg	148.400	697	213
I alt	3.786.645	10435	363

Oversigt over Bygningsdele og inventar der er medregnet i vedligeholds plan af 12-01-2011 Til index 131,3 feb. 2011

Listen gælder for kirker under Bispebjerg – Brønshøj provsti

Sokkel:

Sokkel af Granit

Sokkel Pudset

Sokkel, malet

Sokkel af beton

Tagkonstruktion:

Bjælkespær

Gitterspær

Stålspær

Hanebånd

Beton dragere

Betondæk

Udhæng af træ

Bygningsdele

Vinduer med malet overflade træ

Vinduer med 1 lag glas i jernramme

Plastvinduer

Aluvinduer

Glasmosaik

Blyindfattede

Termoruder

Ovenlys og tagvinduer

Udvendige døre – porte

Udvendige glasdøre

Udvendig træ beklædning

Udvendige trapper + lyskasser

Sålbænke af Zink, sandsten, Kobber, Skiffer

Ydervægge Teglsten

Udvendige Mørtelfuger

Blødefuger inde, ude + vådrum

Ydervægs overflader pudset

Ydervægs overflader kalket

Ydervægge Munkesten

Ydervægge kridtkvadre

Udvendig beton

Udvendig beton malet

Udvendige vægge Eternit

Rækværker og håndlister

Div. jern

Udvendige Hegn

Tag:

Tag med tagpap

Tag med teglsten

Tag overflader Bly

Tag skifer

Tag overflader kobber

Inddækninger zink kobber plast

Tagrender og nedløb Kobber, plast, zink

Træloft m. bjælker

Indvendige døre

Indvendig træværk malet el. lakeret

Indvendige vægoverflader

Indvendige vægge malet filt

Indvendige vægge blank mur

Indvendige vægge fliser

Indvendige vægge pudsede

Indvendige vægge træ

Indvendige vægge malet

Indvendig Kalket

Indvendig beton Gulve + vægge+ lofter

Gulvoverflader Vinyl

Gulvoverflader linoleum

Gulvoverflader klinker

Gulvoverflader terrasso

Gulvtæpper

Gulve af træ

Lofter malet

Lofter pudset

Lofter af gipsplader

Lofter stålplader

Lofter akustik

Lofter træbeton

Fritstående klokketårn

Belægninger udvendig:

Asfalt

Fliser af beton

Brosten alle størrelser

Mursten

VVS

Drænledninger
Grundvands pumper
Brønde og afløb i jord
Afløb i bygning
Sanitet
Blandingsbatterier og haner
Installationer Brugsvand
Varme installationer + radiatorer
Gulvvarme
Varmeanlæg
Ventilationsanlæg

Elinstallationer

Indvendig stillads el. lift
Udvendig stillads el. lift

Inventar
kirke, kontorer, køkken, mødelokaler.
(ikke arkitekt tegnede)

Ikke medregnet er følgende:

Køkkenmaskiner, kaffemaskiner, opvaskemaskiner, ovne og komfurer
Kontormaskiner, kopimaskiner, edb-anlæg, telefonanlæg.
Forstærkeranlæg, teleslynger
Vaskemaskiner, tørretumblere og strygemaskiner.
Orgel, klokker, automatiske ringeanlæg samt alarmer og tårnure.

Disse anlæg ansøger under 5% midlerne hos provstiet ved nedbrud.

Tage Sørensens driftsplan fra 2011 med provstens opdateringer på m2 2016

Vedligeholdspriser pr. m2

	total pr. år	m2	pr. m2
Ansgar	292.552	754	388
Bellahøj	287.665	1164	247
Brønshøj kirke	323.200	369	876
Brønshøj sognecenter	94.400	944	100
Emdrup	250.256	956	262
Grundvig	1.082.480	2541	426
Husum + kælder	302.000	1137	266
Husumvold	218.064	616	354
Kapernaum	185.628	530	350
Tagensbo	602.000	727	828
Tingbjerg	148.400	697	213
I alt	3.786.645	10435	363