

Forberedende budgetsamråd den 27. maj 2026

Silkeborg Provsti

27-05-2026



Velkommen til møde
om

Provstiets tilbageblik
på 2025 og prognoser
for budget 2027

Silkeborg Provsti

27-05-2026



1. Silkeborg Provstiudvalgs målsætning
2. Hvordan gik 2025?
 - 2.1. Kirkens liv og vækst
 - 2.2. Økonomiske forhold
3. Prognose for Budget 2027 – herunder beslutning om reservens størrelse
4. Ansøgning B2027
5. Nye regler på kirkegården
6. Værktøjskassen - kort



Silkeborg Provsti

1. Provstiudvalgets målsætning:

I: Økonomi

II: Struktur/administration

III: Indhold retning

- At forvalte provstiets lokale økonomi med størst mulige transparens og rimelighed i tildelingen af ressourcer til de lokale kirkekasser. (I)
- At sikre en rimelige fordeling mellem løn, drift og anlæg for at fremtidssikre folkekirkens økonomi i Silkeborg provsti. (I)



Silkeborg Provsti

Provstiudvalgets målsætning (fortsat):

- I dialog med Menighedsrådet at iværksætte de nødvendige tiltag for at det lokale demokrati kan håndtere deres opgaver. Herunder også en vedvarende diskussion om folkekirkenes udfordringer. (II) I



Silkeborg Provsti

Provstiudvalgets målsætning (fortsat):

- At arbejde med på den nationale målsætning om at værne klimaet og styrke biodiversiteten. Styrke den grønne indstilling ved MR og ansatte. (III)
- At have fokus på de opgaver, som ikke kan løftes på sogneniveau og allokere midler til at arbejde med dem på tværs af sognene. (III)



Silkeborg Provsti

2. Hvordan gik 2025?



Silkeborg Provsti

2.1. Kirkens liv og vækst

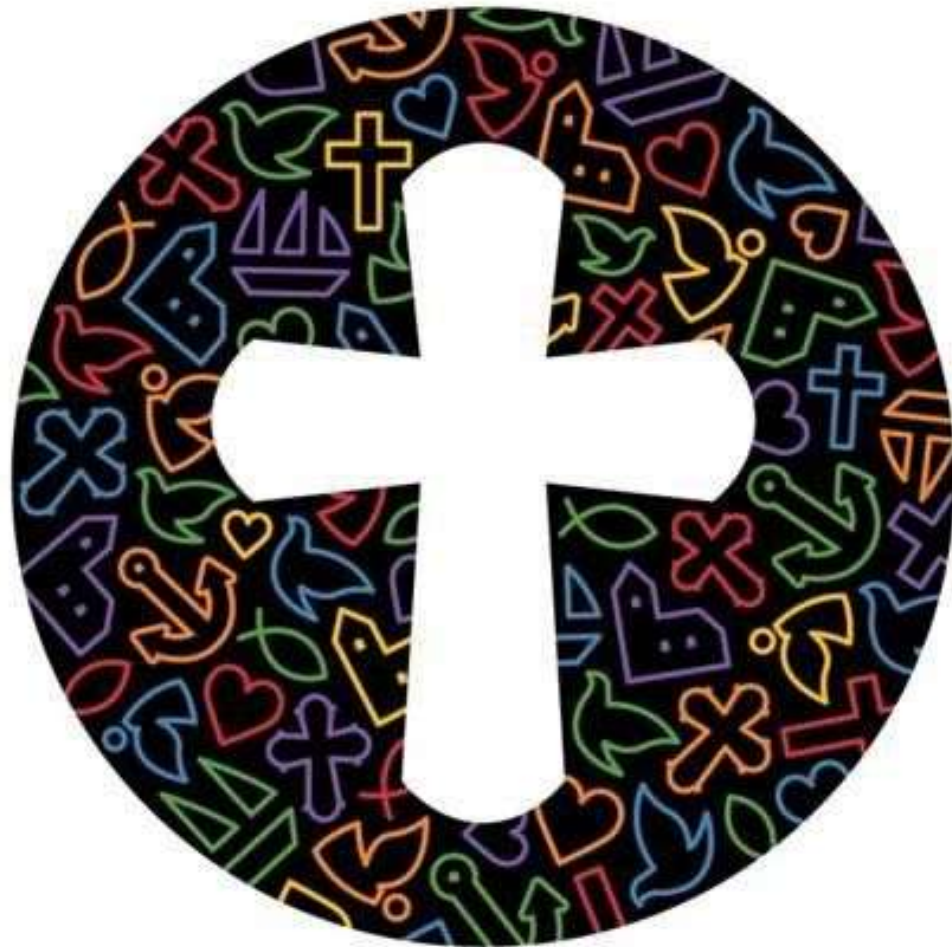

Silkeborg Provsti

Nøgletal hentes nemt på hjemmesiden: [Folkekirken i tal | FUV](#)

Her er det for provstiet

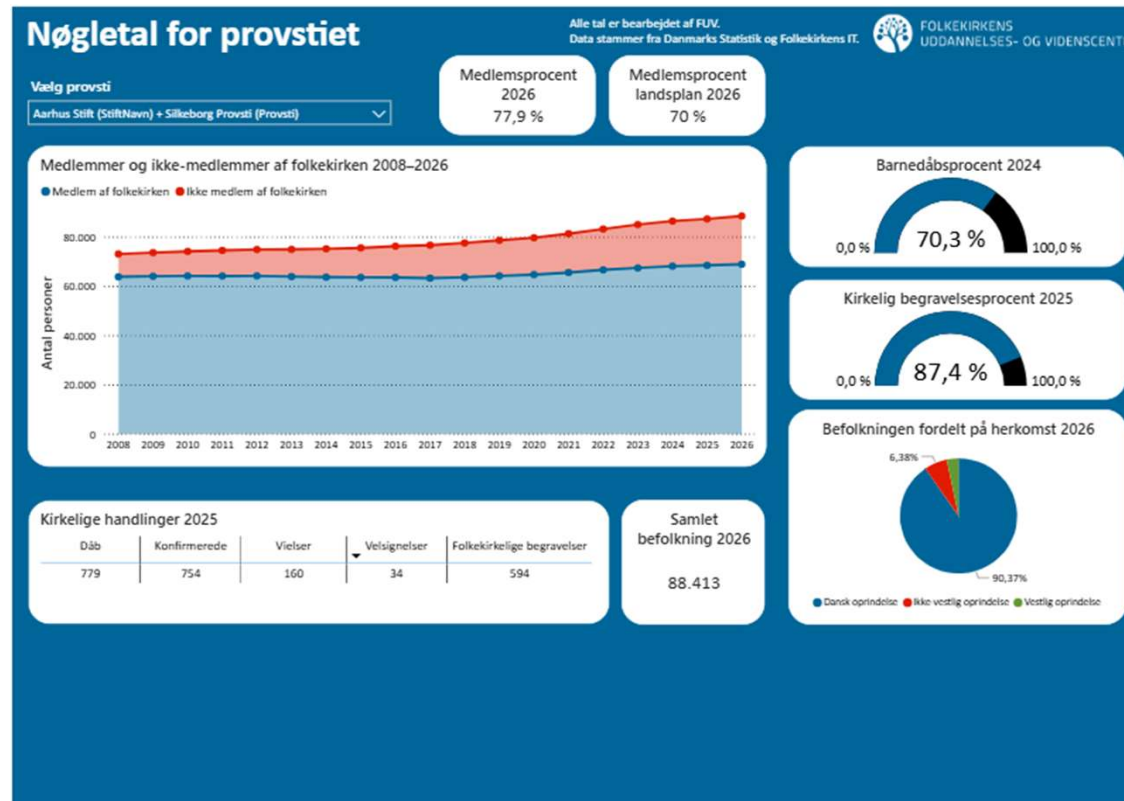

Kilde: [Provstirapport medlemstal og ritualer 2025 | FUV](#)

[Sognerapporter | FUV](#)



Silkeborg Provsti

Først lidt medlemstal for aldersgruppen 0-15 år

Døbte/indmeldte* 0-15 år i Silkeborg Provsti

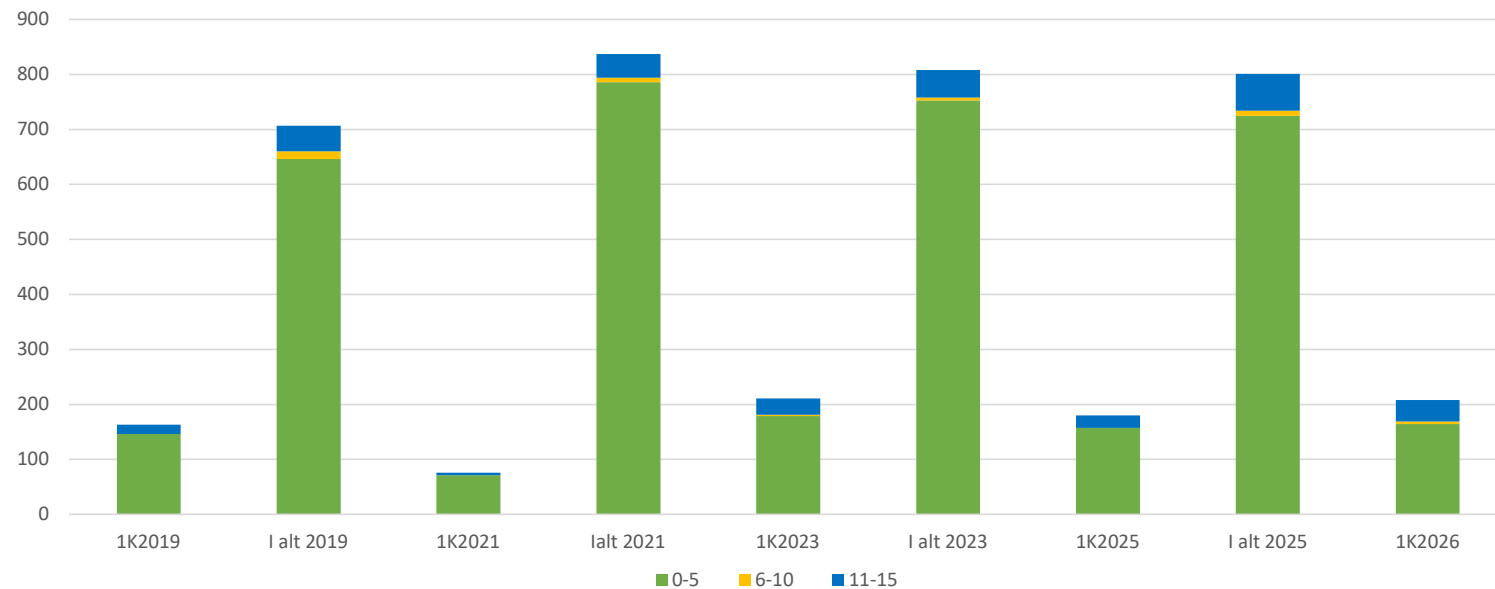

*Indmeldelser ved:

- dåb i Folkekirken
- anden kristen dåb,
- Konfirmation

For årene
2019- 1. kv. 2026

*

Dåb i Folkekirken, anden kristen dåb, konfirmation

Kilde: Danmarks Statistik, Kirkeministeriet



Silkeborg Provsti

***Indmeldelser:**

11-15 år for årene

**2019,
2021,
2023,
2025
og 1. kv. 2026**

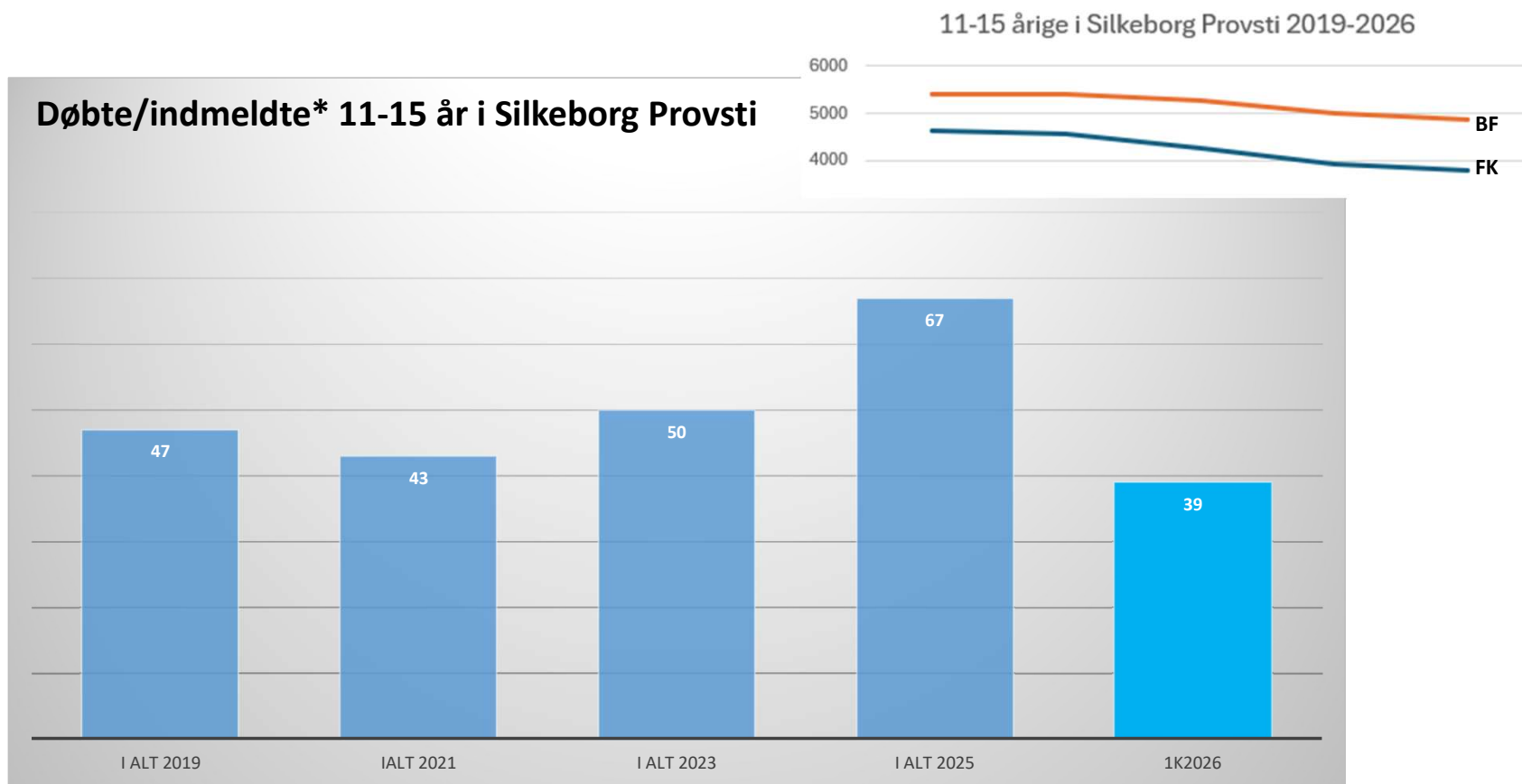

*

Dåb i Folkekirken, anden kristen dåb, konfirmation

Kilde: Danmarks Statistik, Kirkeministeriet



Silkeborg Provsti

Udvikling i vielser i Silkeborg Provsti 2020-2025

Drop-ind-vielser afholdt i februar 2025

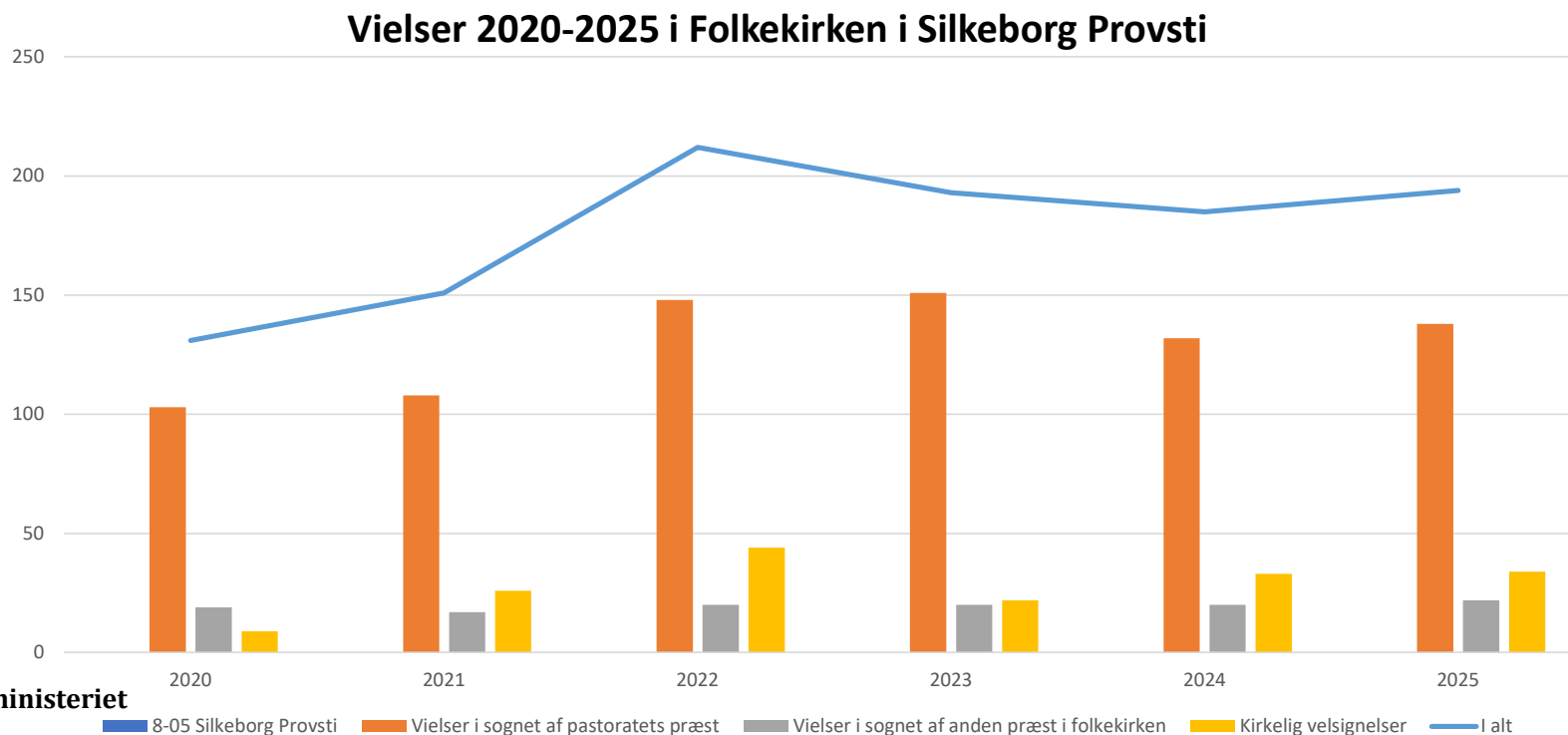

Kilde: Danmarks Statistik, Kirkeministeriet



Silkeborg Provsti

Uddrag fra befolkningsprognose – Silkeborg Kommune 2023-2039

Prognosen går frem til 1. januar 2036, og af prognosen fremgår det

- at befolkningsudviklingen forventes at stige fra 100.747 indbyggere primo 2024 til 113.063 indbyggere primo 2039
- hvilket svarer til en befolkningstilvækst på ca. 10,2%. Silkeborg er Danmarks 8. største kommune.

Kilde: Befolkningsprognose udarbejdet af Cowi

Antal borgere pr. år i Silkeborg Kommune

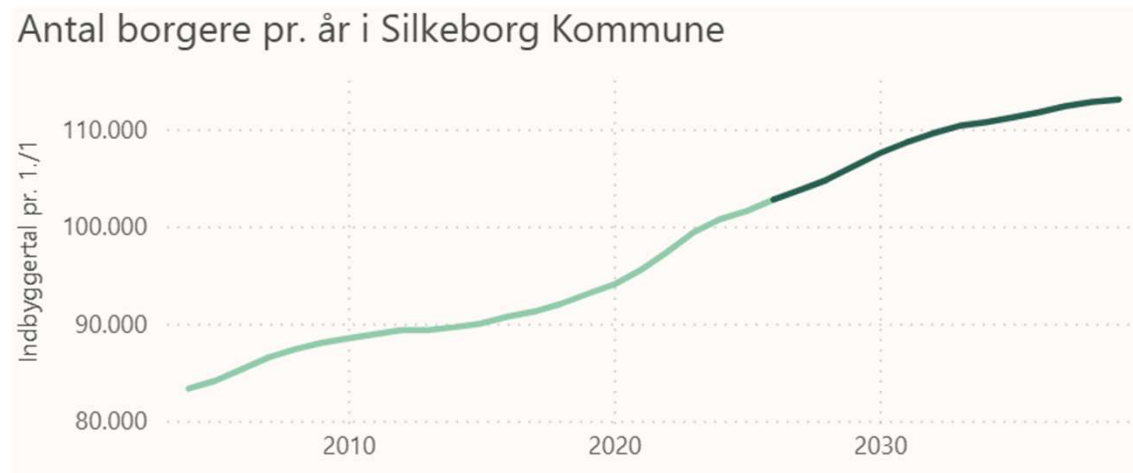

2.2. Økonomisk tilbageblik 2025

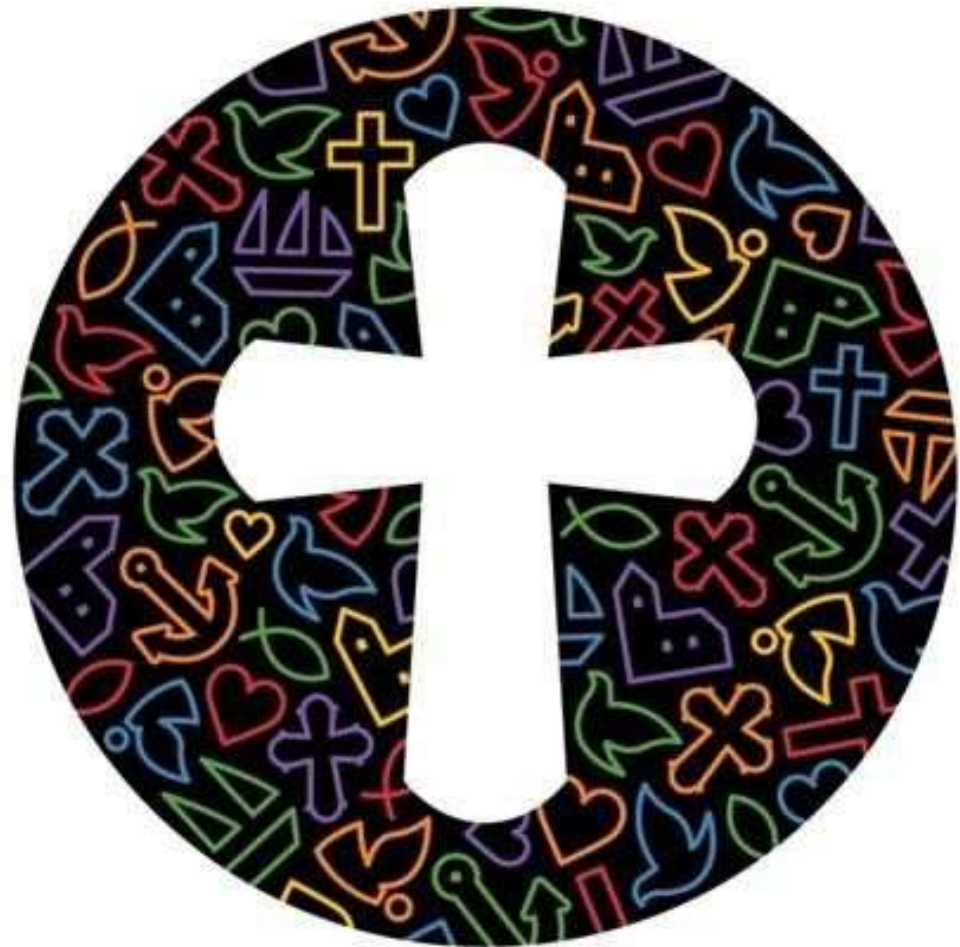

Silkeborg Provsti

Fordeling på formål i Silkeborg Provsti

Kr. i alt pr. medlem på løn og øv. drift

Kr. pr. medlem fordelt på formål på løn og øv.drift



Kilde: Silkeborg Provsti



Silkeborg Provsti

Fordeling på formål i Silkeborg Provsti Kr. i alt pr. medlem 2020-2025

Kr. pr. medlem fordelt på formål

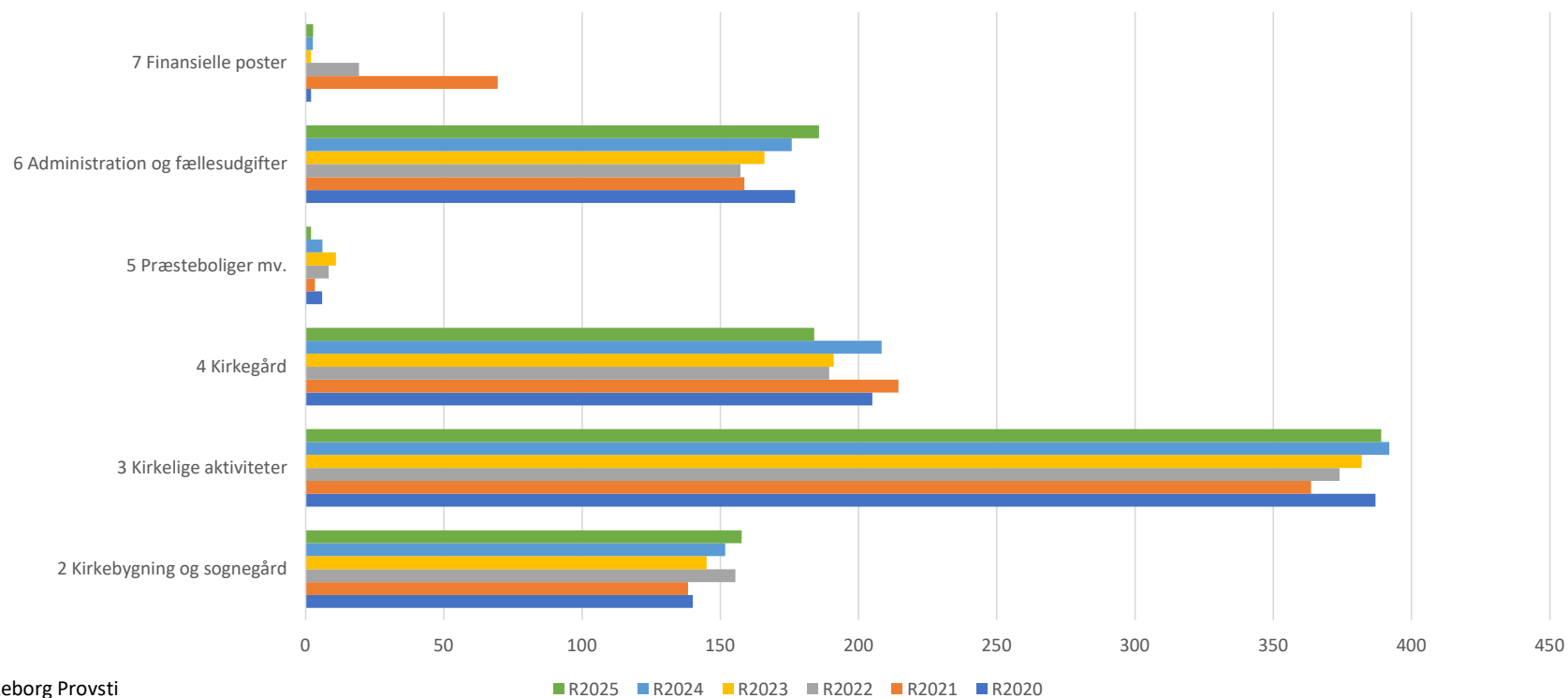

Kilde: Silkeborg Provsti



Silkeborg Provsti

Projekt- og anlægsinvestering 2025 fordelt på formål

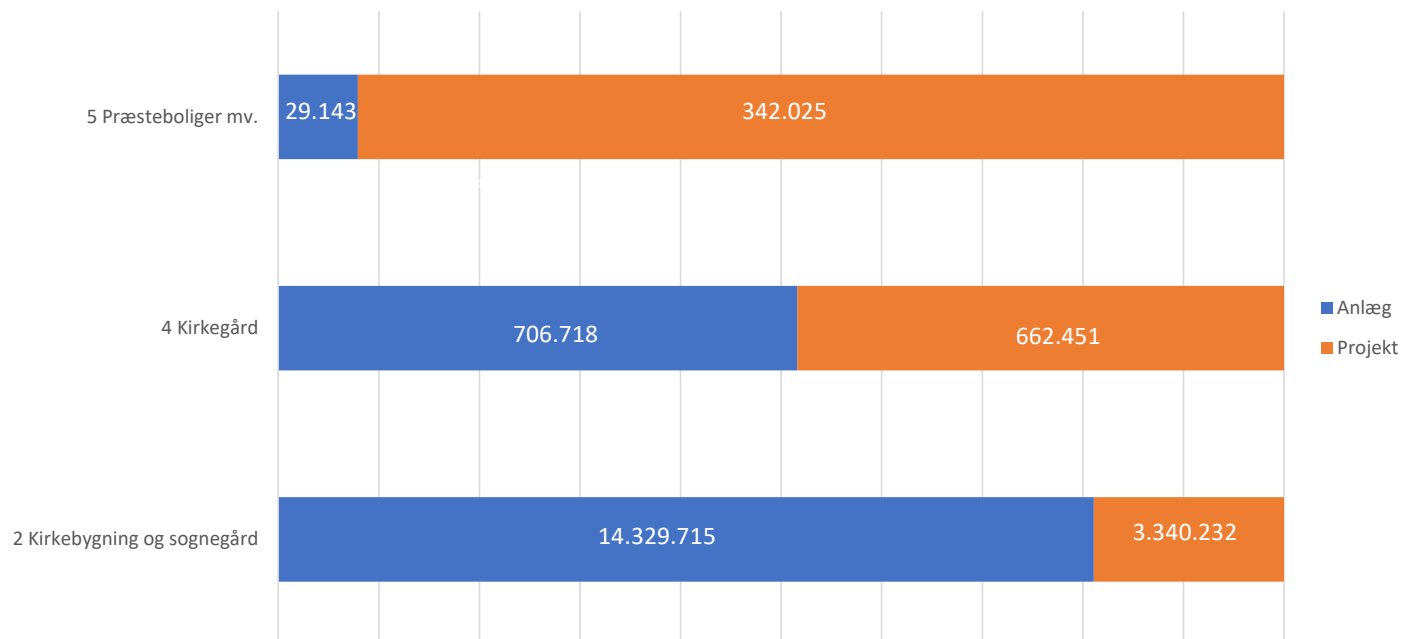

Kilde: Silkeborg Provsti



Projekt- og anlægsinvestering 2024-2025

Anlæg og projekter 2024-2025

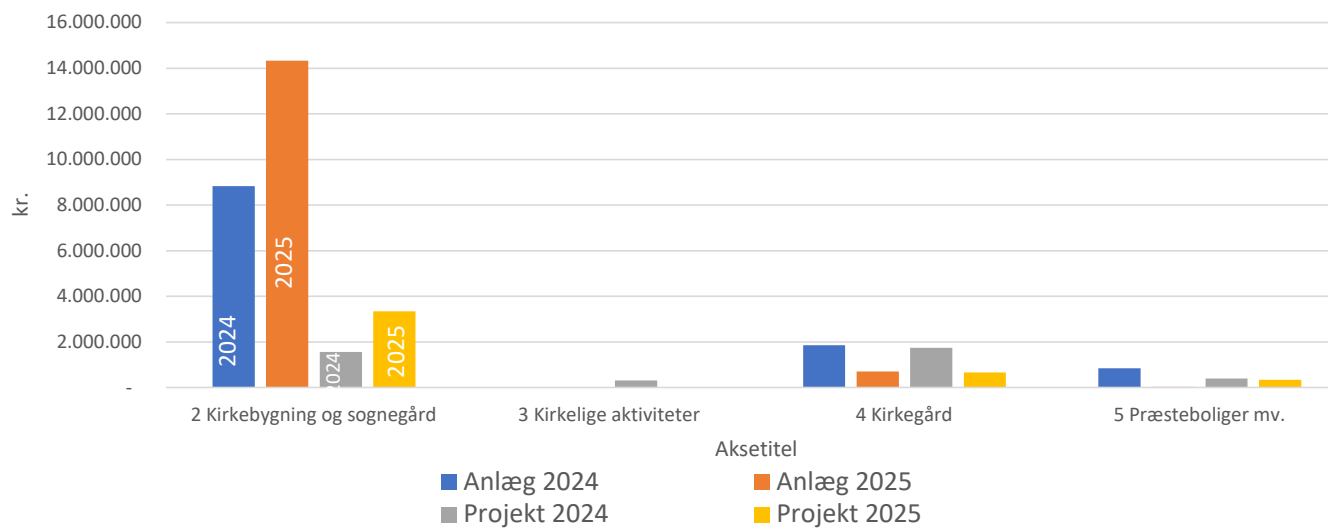

Kilde: Silkeborg Provsti



27-05-2026

Forventninger til den kirkelig ligning 2027

Prognose



Silkeborg Provsti

Kirkelig ligning 2027 i Silkeborg Kommune

Prognose februar 2026

		2027	2026 i tkr.
Kirkeskat (0,94%)	(skøn: +3,5%)	173.689.132	167.816
Landskirkeskat	(skøn: +2,6%)	-26.679.850	-26.626
		<hr/>	
		147.009.282	141.812
Til fordeling			
Sognene i Kjellerup		*15,5% 22.786.000	22.123
Silkeborg Provsti		*84,5% 124.223.000	119.689

* fordelingsprocent 2027



Fordeling vedtaget for sogne i Gl. Kjellerup Kommune og Silkeborg Provsti.

Vedtaget ny fordelingspct	2026	2027	2028	2029	2030
Silkeborg Provsti	84,4	84,5	84,7	84,8	84,9
Ikast-Brande Provsti	15,6	15,5	15,3	15,2	15,1
Trinvis ændring	0,4	0,1	0,2	0,1	0,1

Sognene i Gl. Kjellerup Kommune og Silkeborg Provsti har alle Silkeborg Kommune som ligningsområde aftalt for 5 år



Til
disposition
2027 i
Silkeborg
Provsti

	BF2027	B2026
Kirkelig ligning	124.223.000	119.689 tkr.
+ indtægter i kirkekasserne	<u>11.682.656</u>	<u>11.453</u> tkr.
I alt til disposition	<u>135.905.656</u>	<u>131.142</u> tkr.

Foreløbig
overordnet
målsætning
2027

	BF2027	B2026
Driftsramme	87.340	86.038
Projekt- og Anlægsramme	<u>48.565</u>	<u>45.104</u>
I alt	135.905	131.142

Beløb i tkr.



Silkeborg Provsti

Foreløbig målsætning 2027

Driftsudgifter (tkr.)

	BF2027	B2026
Løn (+1,9%)	59.069	57.751
Øvr. Udgifter (+1,9%)	<u>28.271</u>	<u>*28.293</u>
	87.340	86.044
Finansielle poster	<u>0</u>	<u>-6</u>
Drift i alt	87.340	86.038

Fremskrivningspct 1,9% er kun foreløbig. Silkeborg Provsti følger som hovedregel udmeldingen fra Kirkeministeriet i det endelige budget

* Indeholder engangsudgifter

Foreløbig
målsætning 2027
Anlægsudgifter
(tkr.)

	BF2027	Beløb i tkr. B2026
Opsparing/hensættelser*	-	17.500
5% reservefond*	-	0
Øvrige reservefonde*	-	5.111
Projekt- og anlægsopgaver	<u>48.565</u>	<u>25.193</u>
Projekt- og anlægsbevillinger i alt	48.565	47.804
Efterregulering SK	0	-8.316
Afdrag på lån (Hvinningdal Kirke)	0	7.000
Anvendt ekstra til anlæg 2026	0	1.316

*) Størrelsen fastsættes af provstiudvalget

3. Beslutning

Reservernes størrelser fastsættes af provstiudvalget efter tilslutning fra menighedsrådene:

- opsparing/hensættelser til nybyggeri, større anskaffelser og større istandsættelser
- reserve til uforudsete udgifter (5%)
- reserve til projekter og anlæg, der bliver dyrere end forventet
- reserve til grøn omstilling
- midler fra reserven udbetales til kirkekassen ved indsendelse af dokumentation for afholdt udgift.

4. Frist for indsendelse af projekt- og anlægsønsker* til provstiet: 1. Juni 2026

Anlægsbevillinger: Kun anlæg hvis arbejdet indebærer væsentlige ændringer i/fornyelse af bestående bygninger eller anlæg. Nybyggeri og ejendomskøb er altid anlægsudgifter.

Projektbevillinger: kan sammenlignes med merudgiftsønsker til drift, men dog en mellemting mellem drift og anlæg. Projekter skal kunne afgrænses såvel økonomisk som i tid. Hvis der er tale om fortsatte aktiviteter, skal det finansieres under driftsrammen.

Det er provstiudvalget, som tager stilling til, om der er tale om et anlæg eller et projekt.

* Blanketter er udsendt med foreløbig budgetudmelding den 10. april 2026 til MR's officielle postkasse



Silkeborg Provsti

5. NYT - umistelige kirkegårde

Det er **Aarhus Stift**, der vurderer om jeres kirkegård er i kategorien umistelige kirkegårde. Der skal indhentes en skriftlig erklæring herpå, der også tilgår provstiet.

MR kan selv træffe afgørelse, når det er afgjort, at I ikke har en **"umistelig"** kirkegård. Der er dog stadig godkendelser i bestemte situationer:

- Anlæggelse, udvidelse og nedlæggelse af kirkegård * og **
- Anlæggelse af parkeringspladser ved kirker eller kirkegårde * og **
- Opførelse, ombygning og nedrivning af bygninger til brug for kirkegården * og **
- Køb og salg af bygninger til brug for kirkegården * og **
- Køb og salg af arealer til brug kirkegården (arealer på eller uden for kirkegården) *
- Ændring og regulering af kirkegårdens indretning *
- Fjernelse af træer på kirkegården *

* = MR kan træffe beslutning

** = MR skal indhente en vejledende udtalelse fra kirkegårdskonsulenten.

*** = Provstiudvalget skal godkende

**** = Stiftsøvrigheden skal godkende



(fortsættes)

NYT - umistelige kirkegårde (fortsat)

MR kan selv træffe afgørelse, når det er afgjort, at I ikke har en ”**umistelig**” kirkegård:

- Opførelse, ombygning, nedrivning af bygninger til brug for kirken, uanset om bygningerne ligger på eller uden for kirkegården***
- Køb og salg af bygninger uden for kirkegården til brug for kirken ***
- Ændring, omsætning og nedrivning af kirkegårdens indhegning og af indgangspartier til kirkegården****
- Omfangsdræn omkring en kirke***. Ved kirker over 100 år, er det stiftsøvrigheden, der skal godkende ****
- Kirkegårdsvedtægter ***
- Kort over kirkegården ***
- Flytning af lig – biskoppens skal godkende.

* = MR kan træffe beslutning

** = MR skal indhente en vejledende udtalelse fra kirkegårdskonsulenten.

*** = Provstiudvalget skal godkende

**** = Stiftsøvrigheden skal godkende

Overvej **ALTID** økonomien i et af ovenstående tilfælde. Provstiudvalget skal godkende økonomi, der overstiger MRs muligheder inden for egen drift (30.000 kr.) eller ved brug af frie midler.

Der er tale om lov om folkekirkens kirkebygninger og kirkegårde LBK nr. 1156 af 01/09/2016 med de ændringer der følger af Lov nr. 1772 af 29/12/2025



Silkeborg Provsti

6. Værktøjskassen

1



1. FIN Folkekirkens IntraNet (alle) [Forside - Site \(folkekirkensintranet.dk\)](https://folkekirkensintranet.dk)
2. Alt til byggesager? Link: [Skabeloner - Site](#)
3. Vejledninger til menighedsråd: [Vejledninger - Site](#) (tidl. Håndbøger)
4. Kirkeportal - Dataarkiv [Folkekirkens Kirkeportal](#)
5. Det blå skema – ansøgnings-skema til 5% midler, anlægsopgaver og klimaprojekter. Link: [Ekstra menupunkt](#)
6. Skema til brug for udarbejdelse af byggeregnskab. Link: [Ekstra menupunkt](#)



Silkeborg Provsti

Værktøjskassen

2



7. Lovpligtigt syn hvert år inden den 1. oktober. [Synsforretning, kirke og kirkegård.docx](#) , [Synsudskrift for præstegårde og boliger til elektronisk udfyldning.docx](#)

NB! HUSK AT INDSENDE TIL GODKENDELSE I PU, SÅ ØNSKER KAN KOMME MED I BUDGETTET.

8. Sådan finder man selvbetjeningsmodulet ”Byggesag”

Folkekirken Intranet -> log ind -> Vælg Byggesag

Systemgenveje

[Folkekirken Intranet – Startside](#)

Adfærdskodeks og aftaler

Bestilling af It-udstyr

Brandsoft Kirkeportal

Brugeradministration - udvalg

Byggesag

Databeskyttelse



Silkeborg Provsti

Værktøjskassen

3



9. Sognerapporter udarbejdet af FUV (Folkekirkenes Uddannelse og Videncenter)

- [Folkekirken i tal | FUV](#)
- [Sognerapporter | FUV](#)
- [Pastoratsrapporter | FUV](#)
- [Provstirapport medlemstal og ritualer 2025 | FUV](#)
- [Provstirapport årsregnskab | FUV](#) (pt. 2024)



Sognerapport



Silkeborg Provsti

Værktøjskassen

4



Mails **til** provstiet sendes ofte fra private postkasser.

Mailsvar **fra** provstiet sendes til menighedsrådets officielle postkasse sognekode@sogn.dk eller sognekodefortrolig@sogn.dk

MR-medlemmer med **licens** til folkekirkens intranet – log ind

- har en KM-adresse Sognekodeinitialer@km.dk

- Vi kan opfordre til også at sende **til** provstiet fra sognes officielle postkasse.



Silkeborg Provsti

KONTAKT Personale- konsulentten

- Hjælper Personaleansvarlig med stort og småt på personaleområdet.
- Kontaktoplysninger:
 - Tlf. 2944 7055.
 - Email: TNI@km.dk
- Hjemmesiden www.provsti.dk/silkeborg



- Hjemmesiden www.provsti.dk/silkeborg

Hjemmeside



Tak og på gensyn til endelig
budgetsamråd
den 25. august 2026