

Stue- og kælderplan:

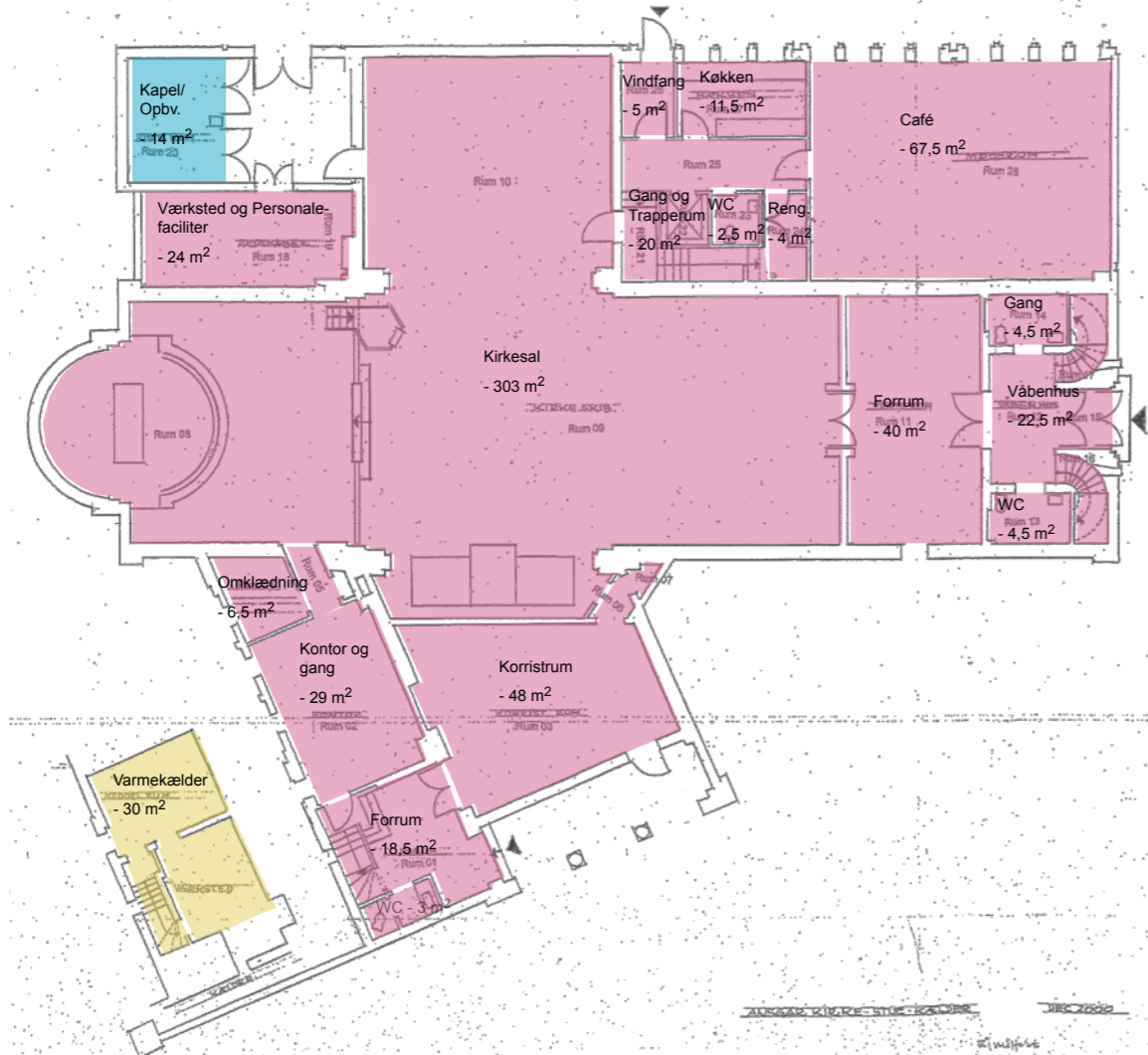

Situationsplan:

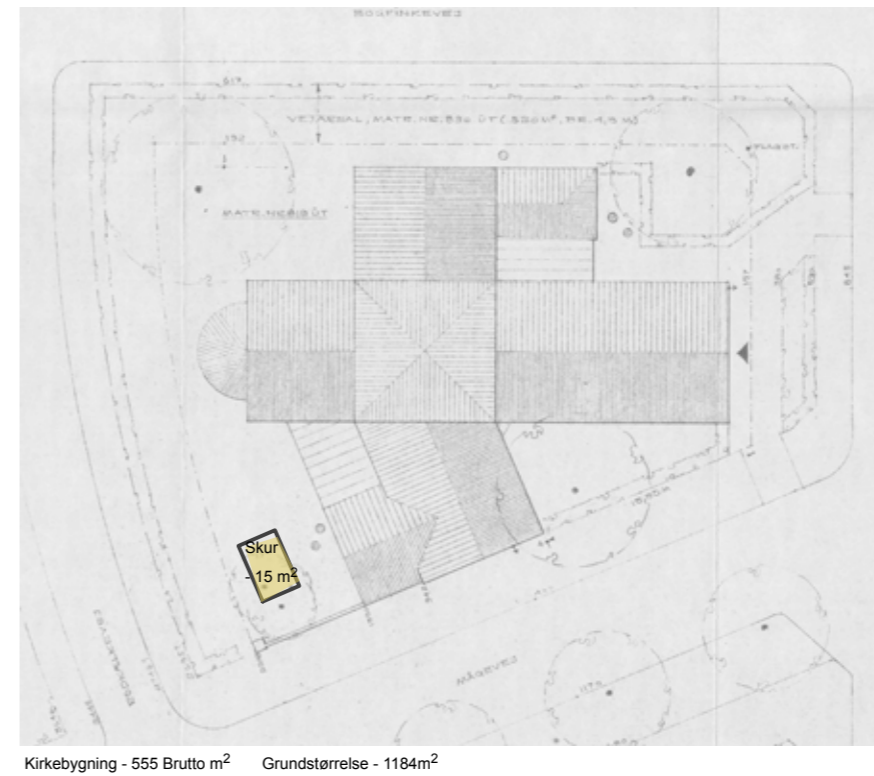

Kirkebygning - 555 Brutto m<sup>2</sup> Grundstørrelse - 1184m<sup>2</sup>

2. sal  
Sjælesørgerrum - 14,5 m<sup>2</sup>

1. Sal & 2. sal:



- Primær i alt - 847,5 m<sup>2</sup>
- Sekundær i alt - 14 m<sup>2</sup>
- Tertiær i alt - 46,5 m<sup>2</sup>
- Kvantær i alt - 629 m<sup>2</sup>



Revision:

Rev.ændring: Gennemgang og verificering ved rep. menighedsråd

Rev.nr.: **A**

Dato: 12.03.2021

Rev. init.: sb

## Ansgar Sogn - Bispebjerg-Brønshøj Provsti

Adresse: Mågevej 33, 2400 København NV

Matr.nr.: 819

Emne: Arealopmåling og Funktionsbestemmelse

Stade: Eksisterende forhold

Proj. 0040 (1128)

Dato: 23.03.2017

Mål: 1:250/1:500

Tegn.: NW/KAT

Format: A3

KS: SB

Tegn.nr.:

**4.00 REV.A**

Stueplan:

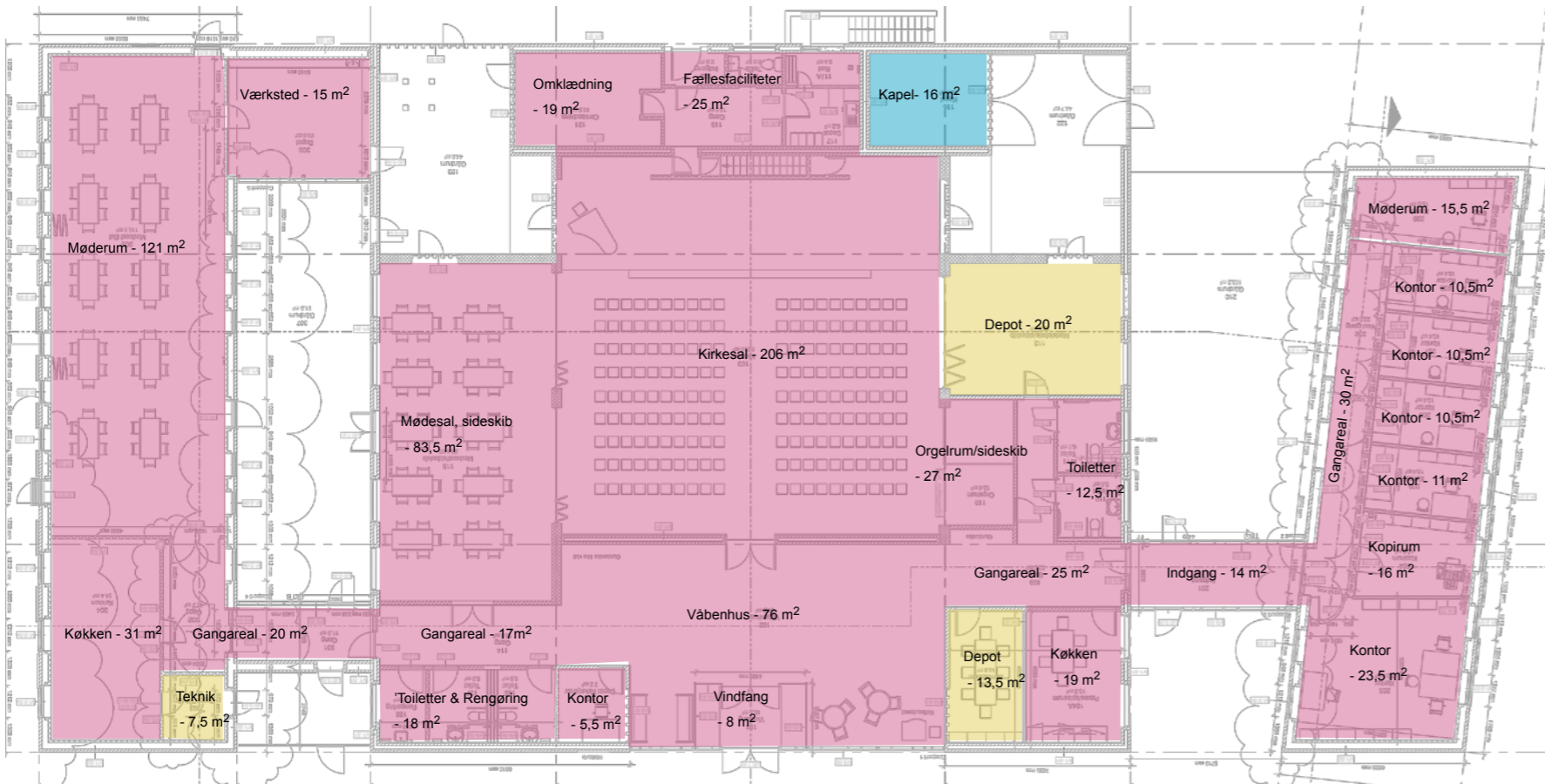

Situationsplan:

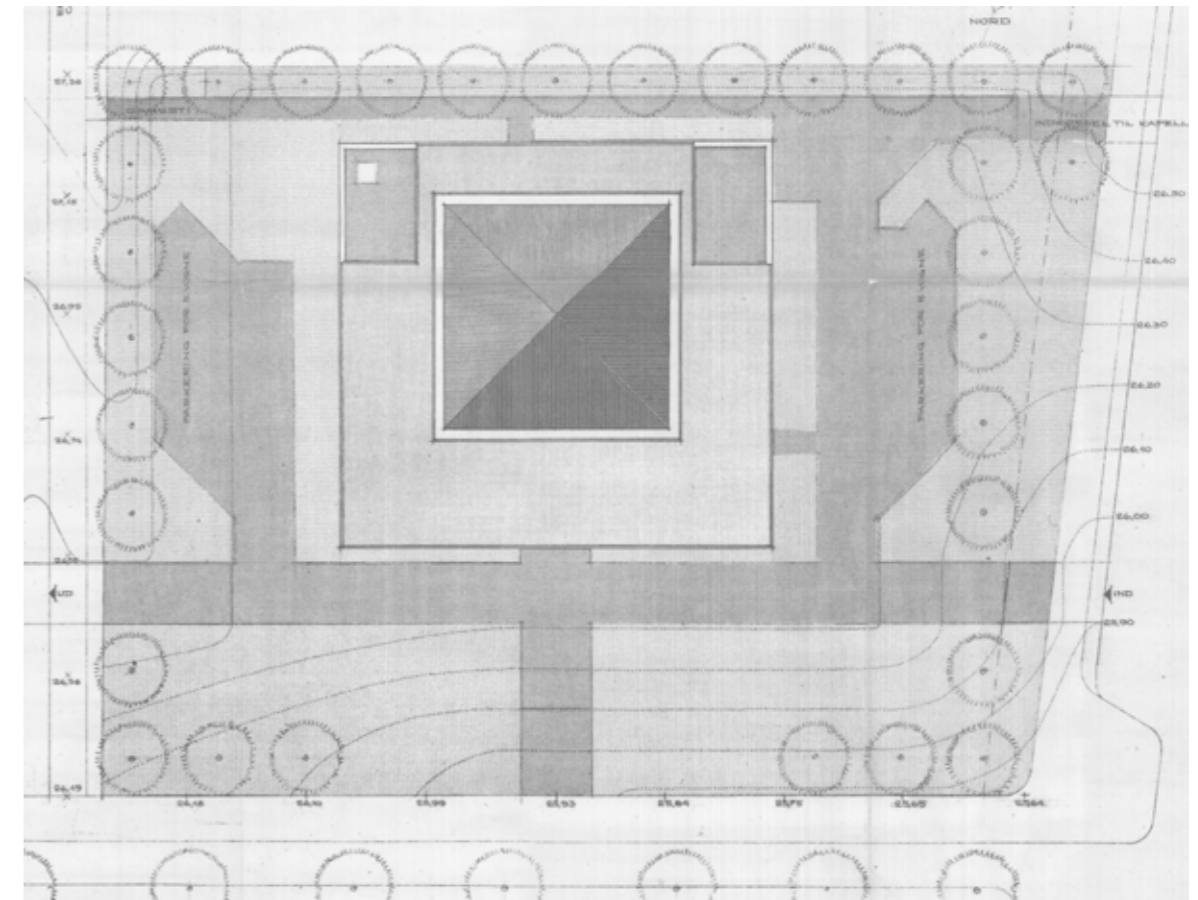

Kirkebygning - 673,5 Brutto m<sup>2</sup> Grundstørrelse - 2870 m<sup>2</sup>  
 Vestbygning - 171,5 Brutto m<sup>2</sup>  
 Østbygning - 231 Brutto m<sup>2</sup>

Kælderplan:

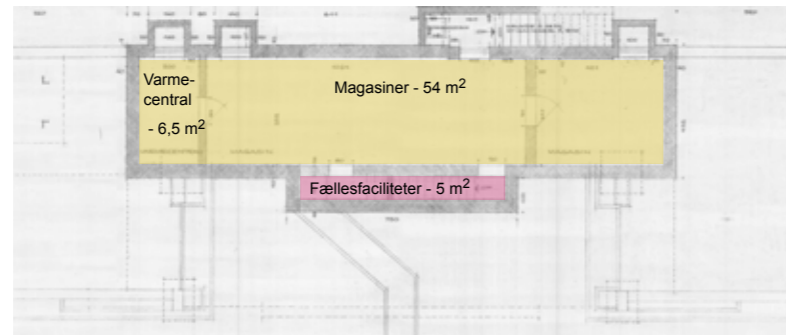

- Primær i alt - 875 m<sup>2</sup>
- Sekundær i alt - 16 m<sup>2</sup>
- Tertiær i alt - 101,5 m<sup>2</sup>
- Kvantær i alt - 1706 m<sup>2</sup>



Revision:

Rev.ændring: Gennemgang og verificering ved rep. menighedsråd Rev.nr.: **A** Dato: 12.03.2021 Rev. init.: sb

## Bellahøj-Utterslev Sogn - Bispebjerg-Brønshøj Provsti

Adresse: Frederikssundsvej 125A, 2700 Brønshøj

Matr.nr.: 1396

Emne: Arealopmåling og Funktionsbestemmelse

Stade: Eksisterende forhold

Proj.0040 (1128)

Mål: 1:250/1:500

Format: A3

KS: SB

Dato: 23.03.2017

Tegn.: NW/KAT

KS: SB

Tegn.nr.:

**4.00 REV.A**

Kælderplan:

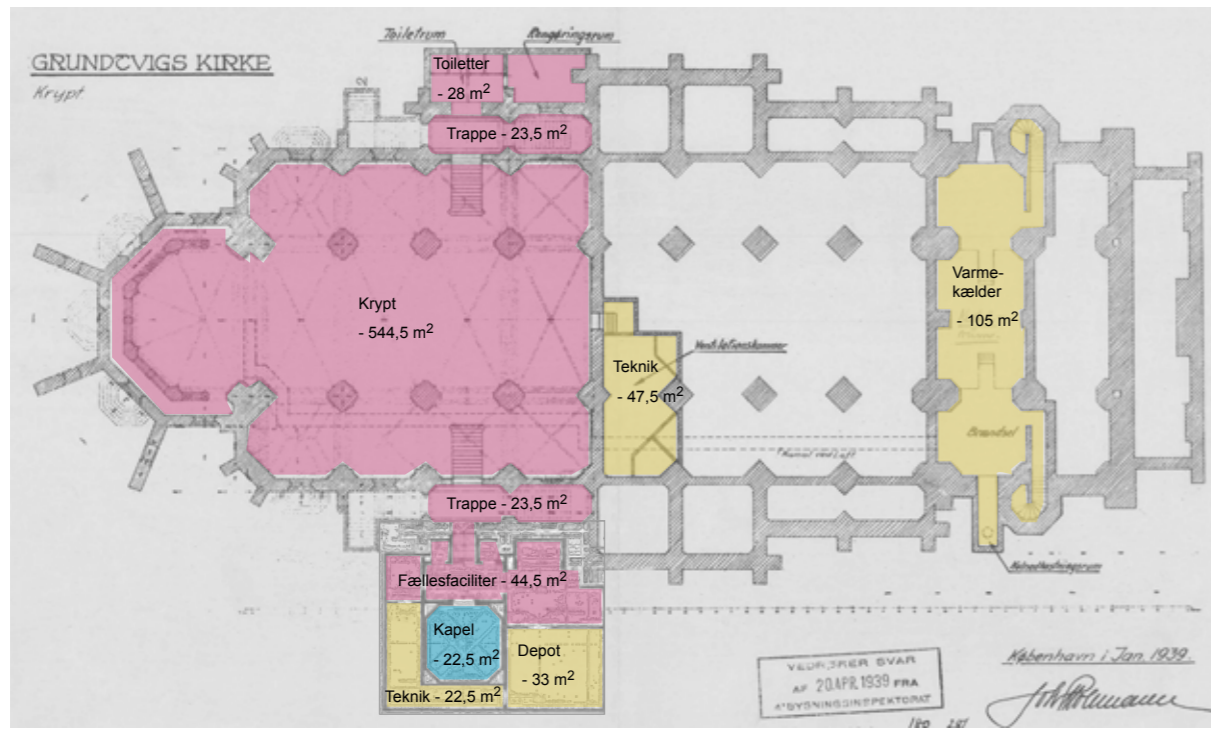

Stueplan:

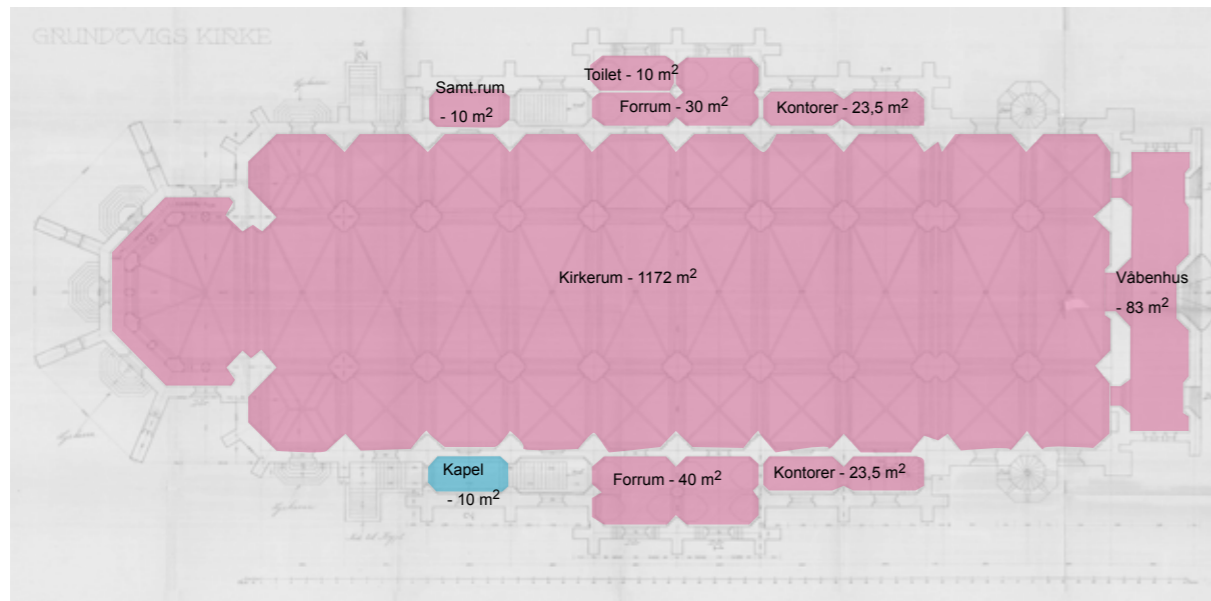

1. Sal:

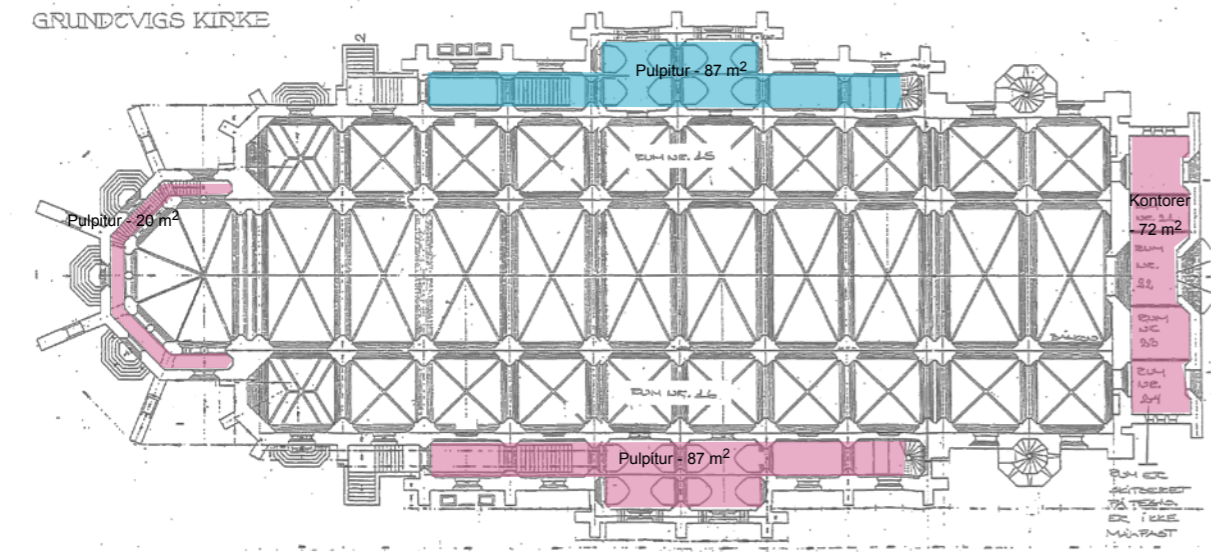

2. Sal:

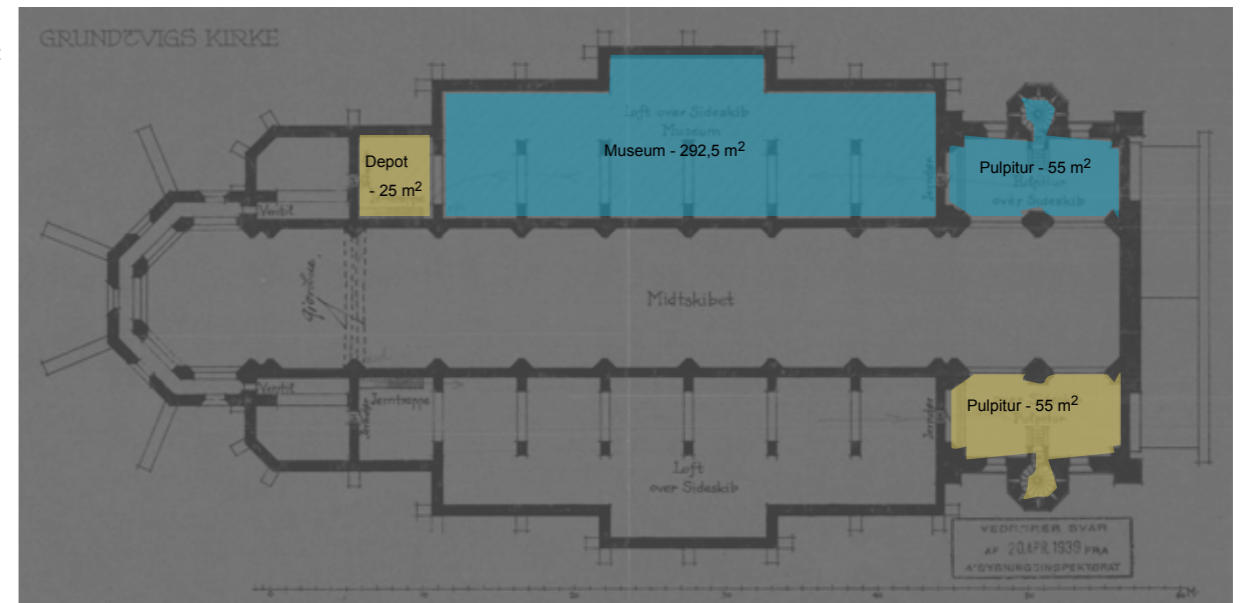

3. Sal:

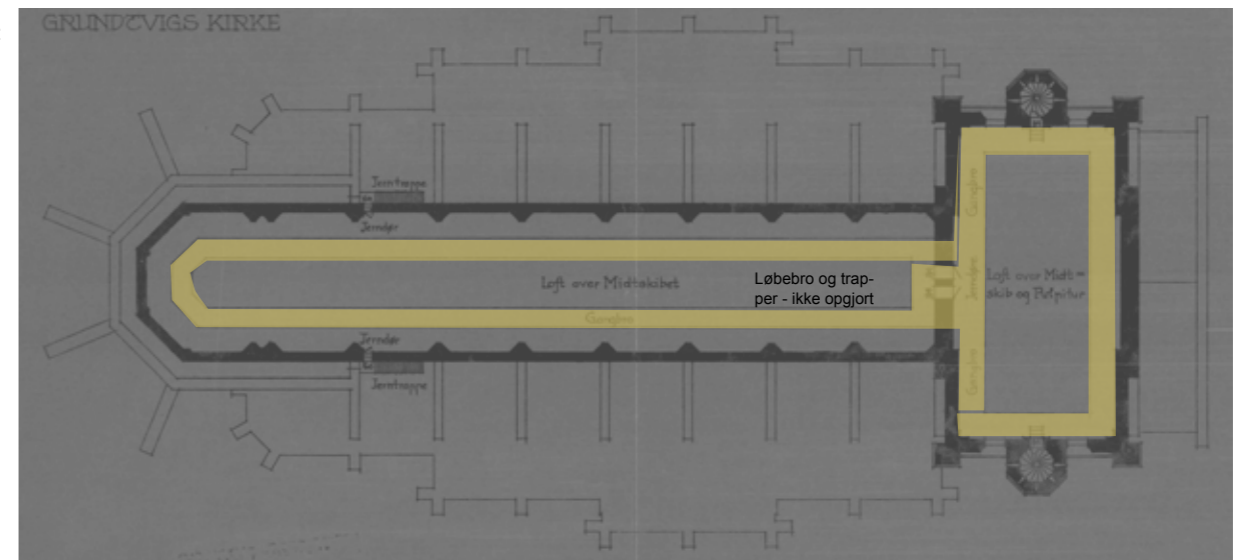

4. Sal:

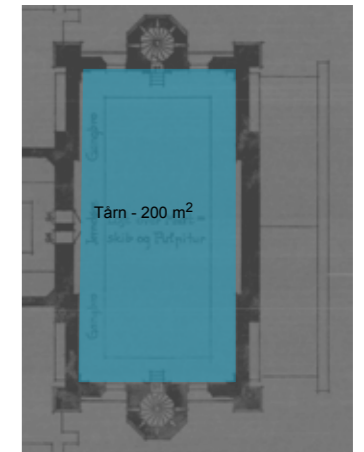

- Primær i alt - 2235 m<sup>2</sup>
- Sekundær i alt - 667 m<sup>2</sup>
- Tertiær i alt - 263 m<sup>2</sup>
- Kvantær i alt - 305 m<sup>2</sup>  
1 m. fra kirkemur i kirkens fulde omkreds, ikke vist på tegning



Revision:

Rev.ændring: Gennemgang og verificering ved rep. menighedsråd Rev.nr.: **A** Dato: 12.03.2021 Rev. init.: sb

### Bispebjerg Sogn - Bispebjerg-Brønshøj Provsti

Adresse: På Bjerget 14B, 2400 København NV  
Matr.nr.: 706  
Emne: Arealopmåling og Funktionsbestemmelse  
Stade: Eksisterende forhold

Proj. 0040 (1128) Dato: 23.03.2017  
Mål: 1:500 Tegn.: NW/KAT  
Format: A3 KS: SB

Tegn.nr.: **4.00 REV.A**



Stueplan:

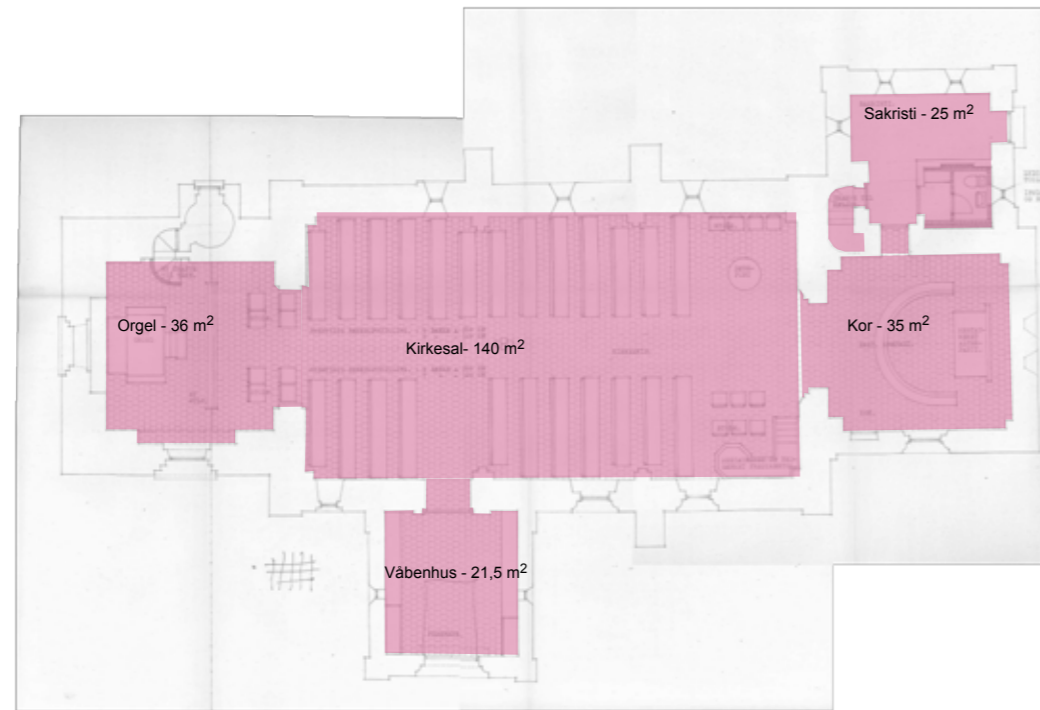

Kælderplan:



Kapel:



1. Sal & 2. sal:

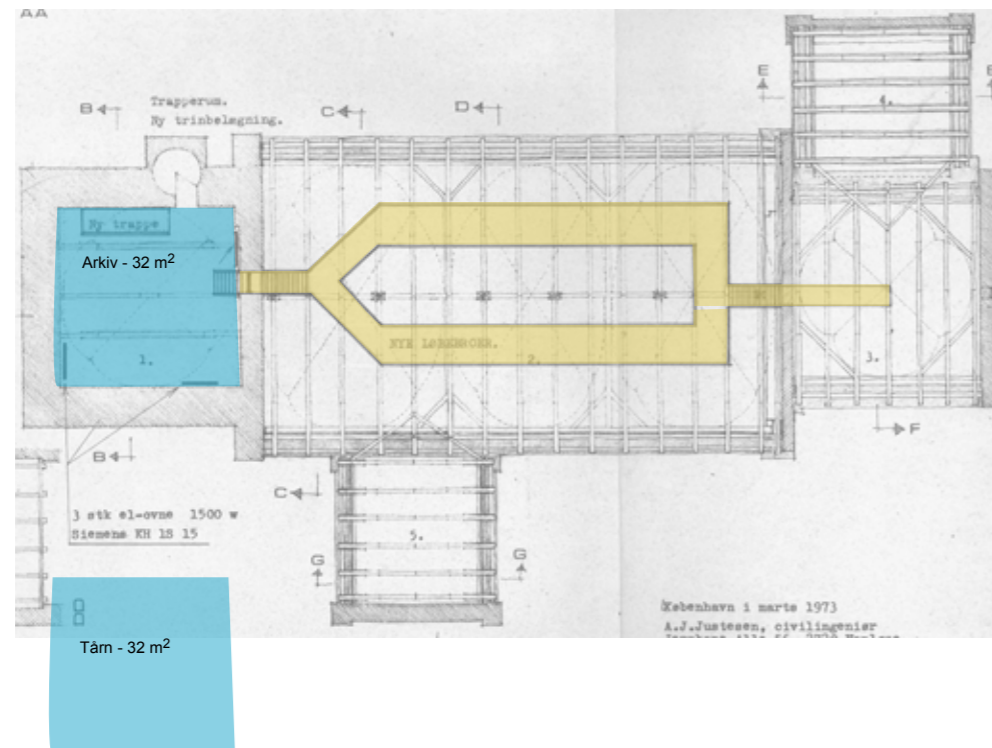

Revision:

Rev.ændring: Gennemgang og verificering ved rep. menighedsråd

Rev.nr.: A

Dato: 12.03.2021

Rev. init.: sb

## Brønshøj Kirke - Bispebjerg-Brønshøj Provsti

Adresse: Brønshøj Kirkevej, 2700 Brønshøj

Matr.nr.: 1a

Emne: Arealopmåling og Funktionsbestemmelse

Stade: Eksisterende forhold

Proj. 0040 (1128)

Dato: 23.03.2017

Mål: 1:250/1:500

Tegn.: NW/KAT

Format: A3

KS: SB

Tegn.nr.:

4.00 REV.A

Kælderplan:

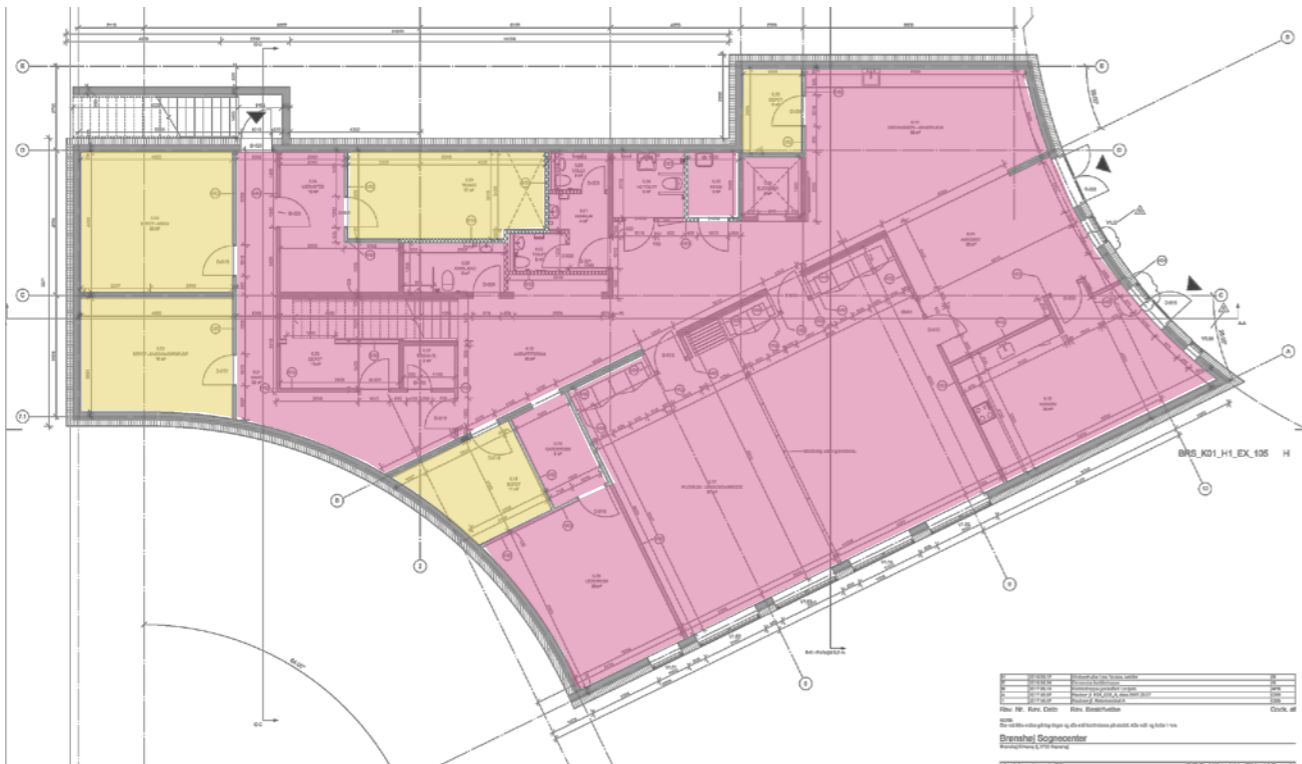

Stueplan:

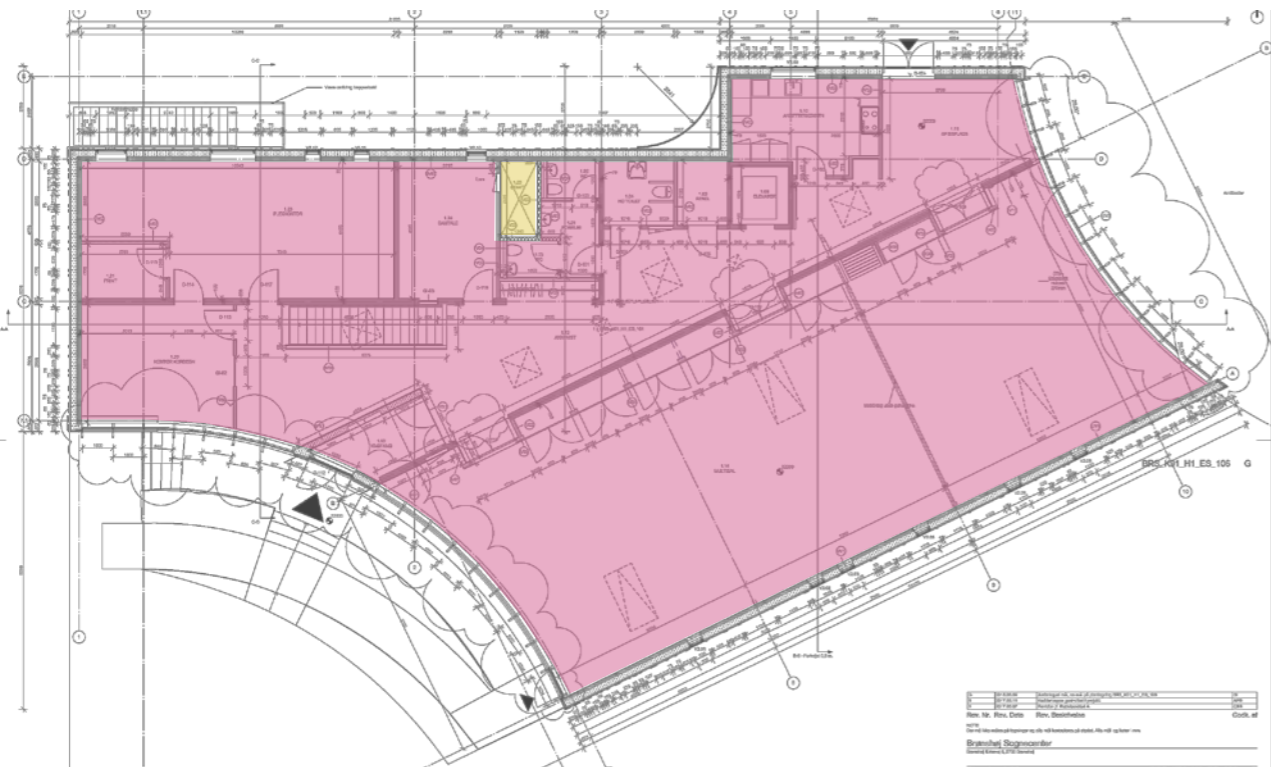

Situationsplan:



Kirkebygning - 468 Brutto m<sup>2</sup> Grundstørrelse - 2330 m<sup>2</sup>

- Primær i alt - 1000 m<sup>2</sup>
- Sekundær i alt - 127 m<sup>2</sup>
- Tertiær i alt - 90 m<sup>2</sup>
- Kvartær i alt - 1862 m<sup>2</sup>

Revision:

Rev.ændring: Gennemgang og verificering ved rep. menighedsråd      Rev.nr.: **A**      Dato: 12.03.2021      Rev. init.: sb

### Brønshøj Sognekård - Bispebjerg-Brønshøj Provsti

Adresse: Brønshøj Kirkevej, 2700 Brønshøj

Matr.nr.: 1a

Emne: Arealopmåling og Funktionsbestemmelse

Stade: Eksisterende forhold

Proj.0040 (1128)      Dato: 23.03.2017

Mål: 1:250/1:500      Tegn.: NW/KAT

Format: A3      KS: SB

Tegn.nr.: **4.00 REV.A**

Stueplan:



Situationsplan:

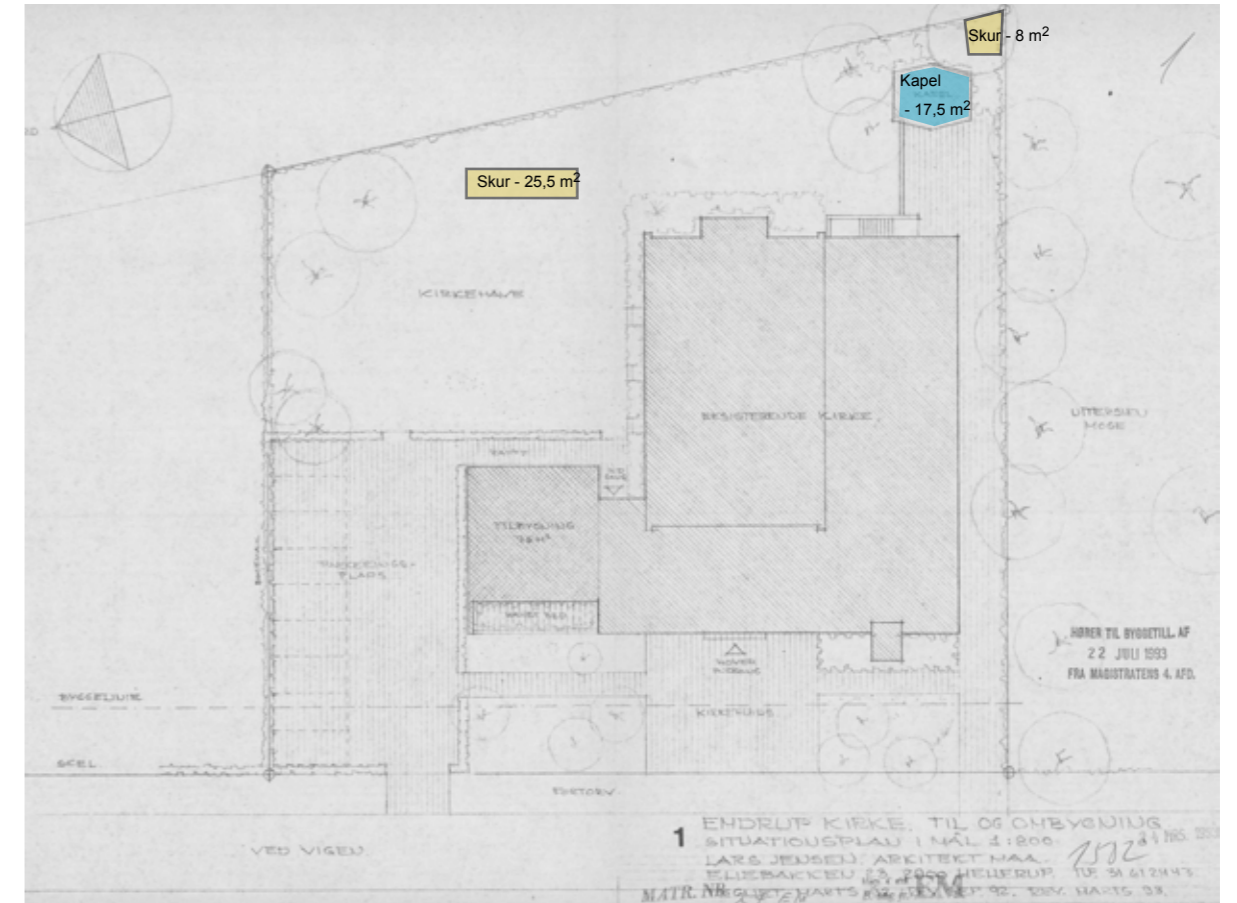

Kirkebygning - 646 Brutto m<sup>2</sup> Grundstørrelse - 2455 m<sup>2</sup>

Kælderplan:



<span style="display:inline-block; width:15px; height:15px; background-color: #e91e63; border: 1px solid black;"></span> Primær i alt	-	796,5 m <sup>2</sup>
<span style="display:inline-block; width:15px; height:15px; background-color: #00bcd4; border: 1px solid black;"></span> Sekundær i alt	-	17,5 m <sup>2</sup>
<span style="display:inline-block; width:15px; height:15px; background-color: #ffeb3b; border: 1px solid black;"></span> Tertiær i alt	-	128 m <sup>2</sup>
<span style="display:inline-block; width:15px; height:15px; background-color: #fff; border: 1px solid black;"></span> Kvantær i alt	-	1809 m <sup>2</sup>

Revision:

Rev.ændring: Gennemgang og verificering ved rep. menighedsråd Rev.nr.: **A** Dato: 12.03.2021 Rev. init.: sb

## Emdrup Sogn - Bispebjerg-Brønshøj Provsti

Adresse: Ved Vigen 7, 2400 København NV

Matr.nr.: 2f

Emne: Arealopmåling og Funktionsbestemmelse

Stade: Eksisterende forhold

Proj. 0040 (1128)

Dato: 23.03.2017

Mål: 1:250/1:500

Tegn.: NW/KAT

Format: A3

KS: SB

Tegn.nr.:

**4.00 REV.A**



Kælderplan:

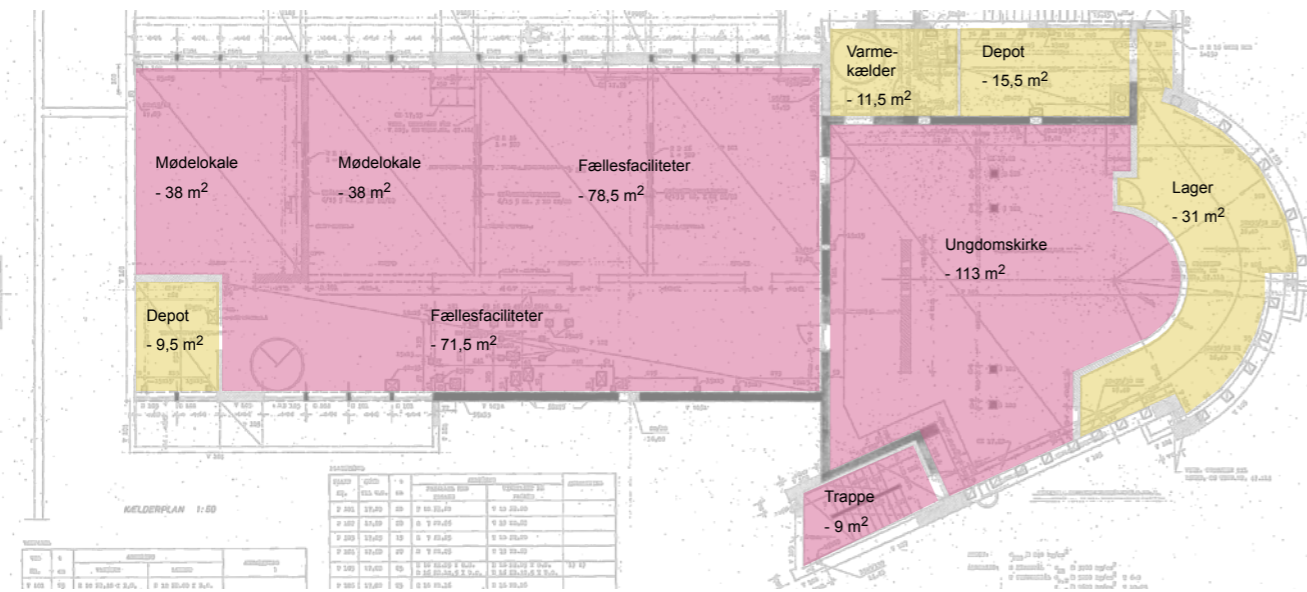

Situationsplan:

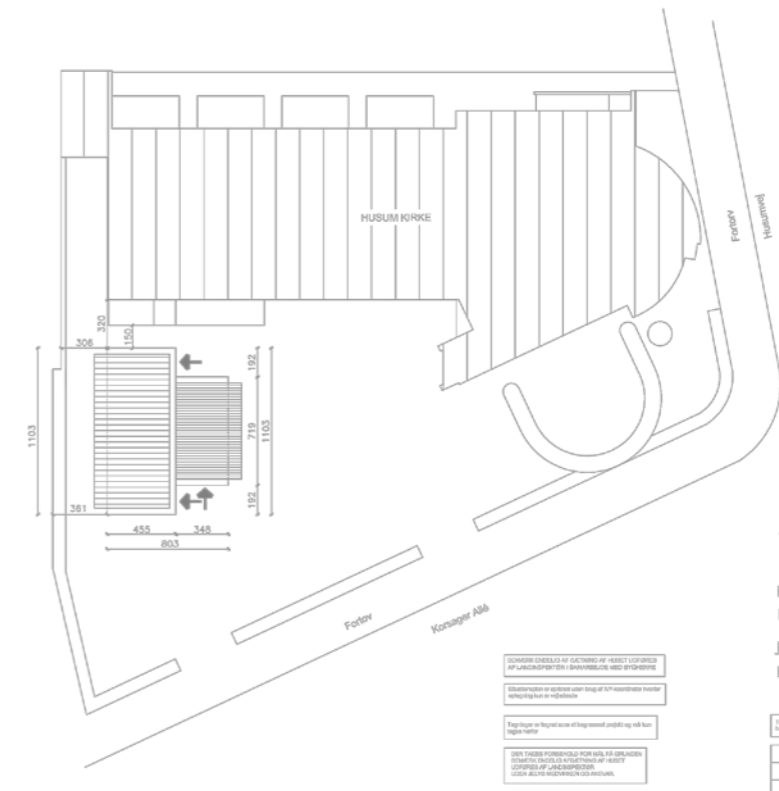

Kirkebygning - 506 Brutto m<sup>2</sup> Grundstørrelse - 1046 m<sup>2</sup>  
 Anneks - 75 Brutto m<sup>2</sup>

Stueplan:



- Primær i alt - 856,5 m<sup>2</sup>
- Sekundær i alt - 31,5 m<sup>2</sup>
- Tertiær i alt - 86 m<sup>2</sup>
- Kvartær i alt - 465 m<sup>2</sup>

1. Sal:

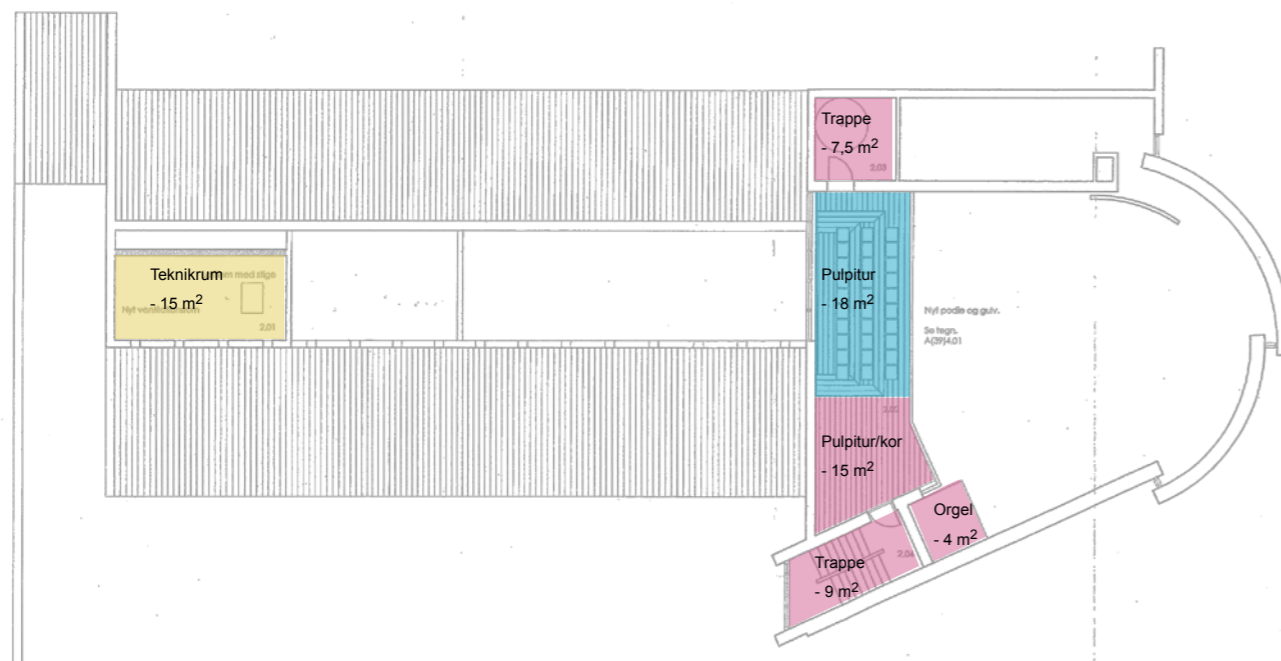

Revision:

Rev.ændring: Gennemgang og verificering ved rep. menighedsråd

Rev.nr.: **A**

Dato: 12.03.2021

Rev. init.: sb

## Husum Sogn - Bispebjerg-Brønshøj Provsti

Adresse: Korsager Allé 14, 2700 Brønshøj

Matr.nr.: 2784

Emne: Arealopmåling og Funktionsbestemmelse

Stade: Eksisterende forhold

Proj. 0040 (1128)

Dato: 23.03.2017

Mål: 1:250/1:500

Tegn.: NW/KAT

Format: A3

KS: SB

Tegn.nr.:

**4.00 REV.A**

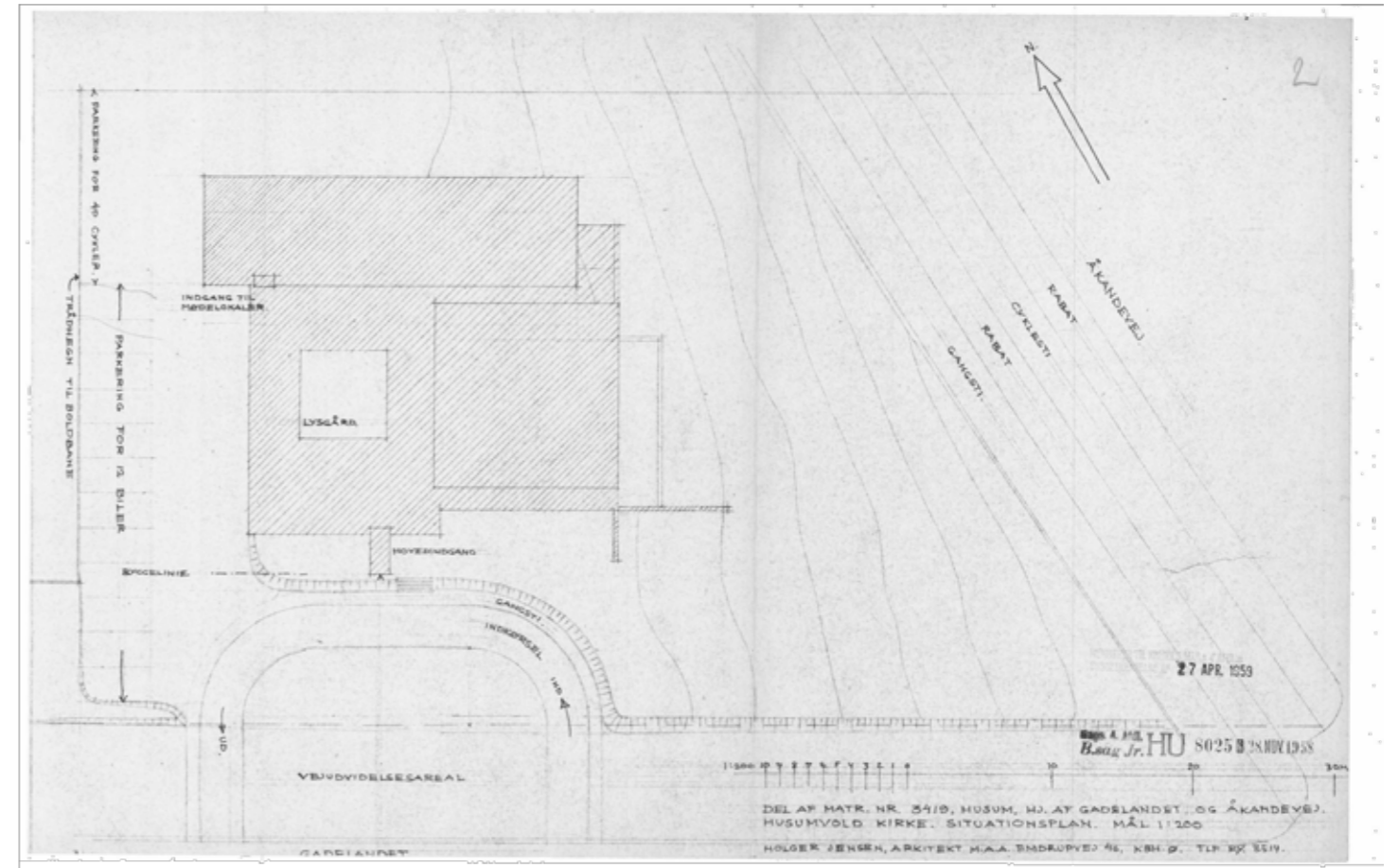
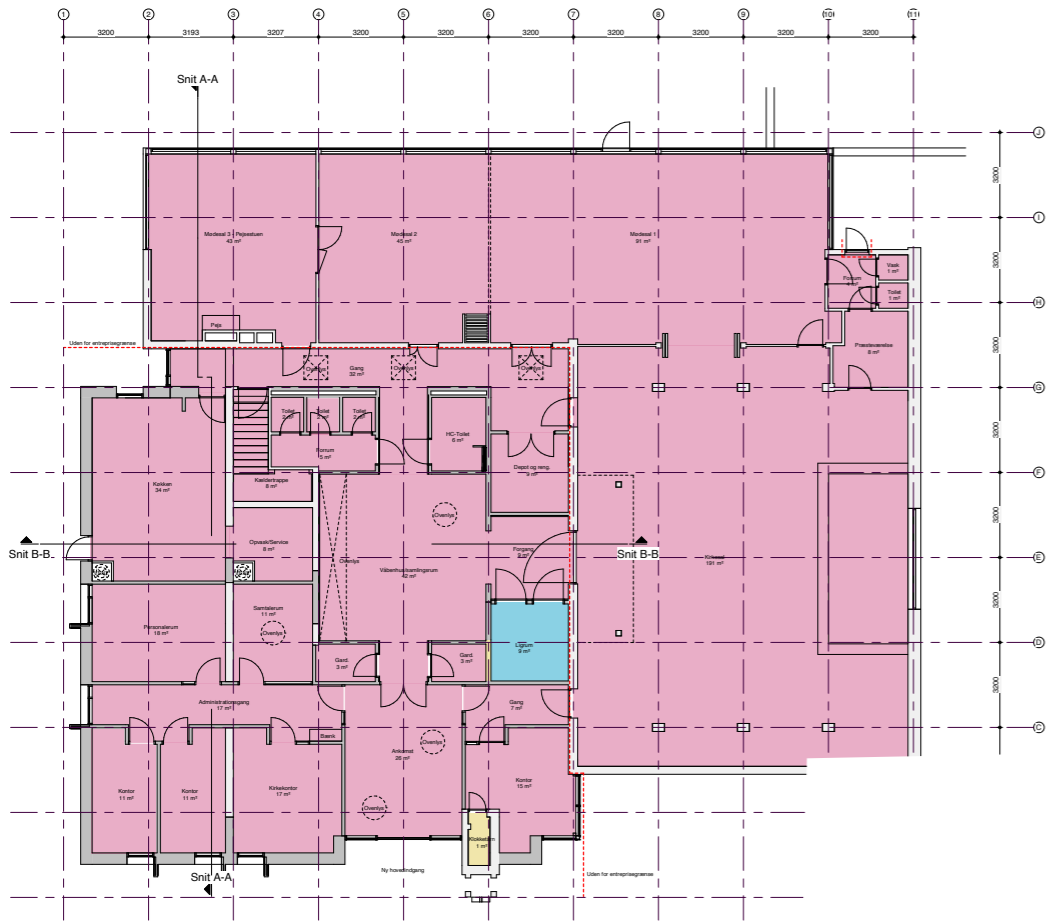

Kirkebygning - 700 Brutto m<sup>2</sup> Grundstørrelse - 2753 m<sup>2</sup>

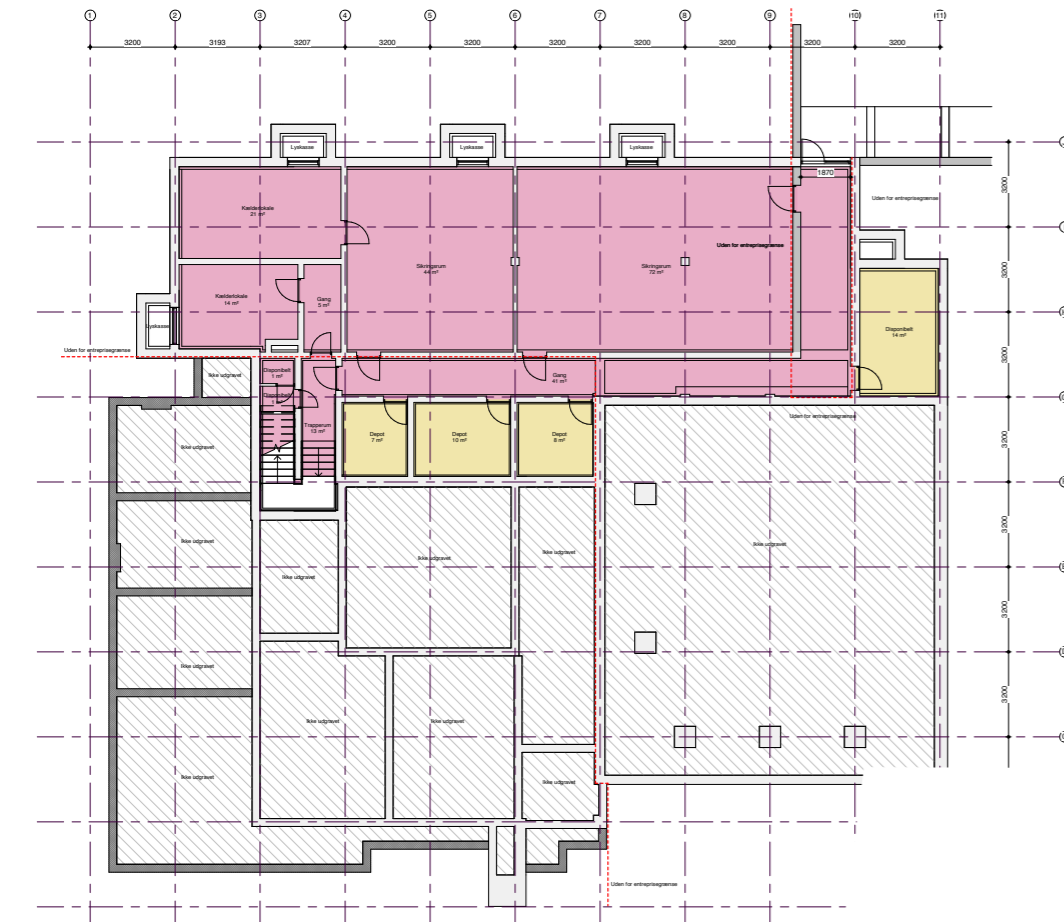

- Primær i alt - 890 m<sup>2</sup>
- Sekundær i alt - 9 m<sup>2</sup>
- Tertiær i alt - 41 m<sup>2</sup>
- Kvartær i alt - 2053 m<sup>2</sup>

Revision:

Rev.ændring: Gennemgang og verificering ved rep. menighedsråd      Rev.nr.: **A**      Dato: 12.03.2021      Rev. init.: sb

### Husumvold Sogn - Bispebjerg-Brønshøj Provsti

Adresse: Gadelandet 25, 2700 Brønshøj      Proj.0040 (1128)      Dato: 23.03.2017  
 Matr.nr.: 3579      Mål: 1:250/1:500      Tegn.: NW/KAT  
 Emne: Arealopmåling og Funktionsbestemmelse      Format: A3      KS: SB

Stade: Eksisterende forhold      Tegn.nr.: **4.00 REV.A**



1.Sal:

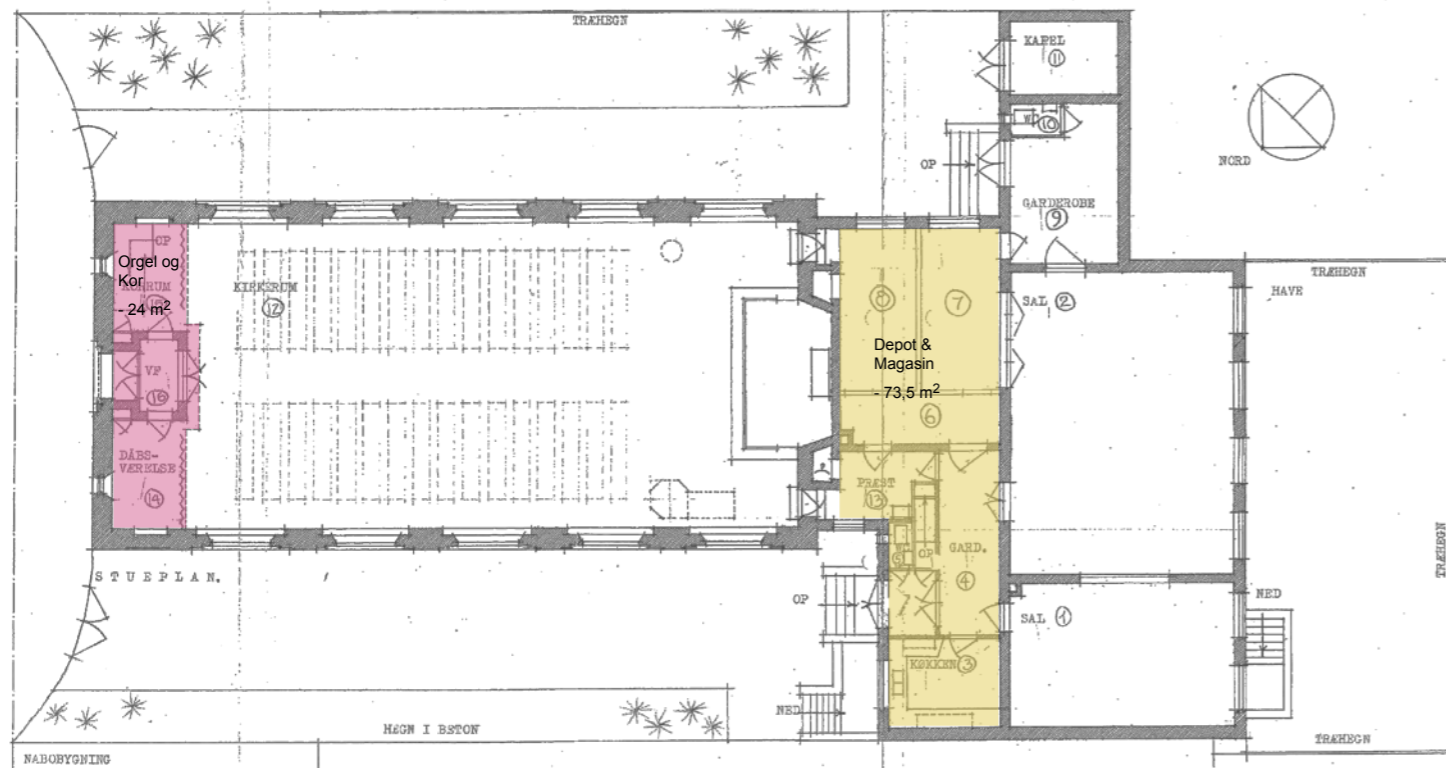

Kælderplan:

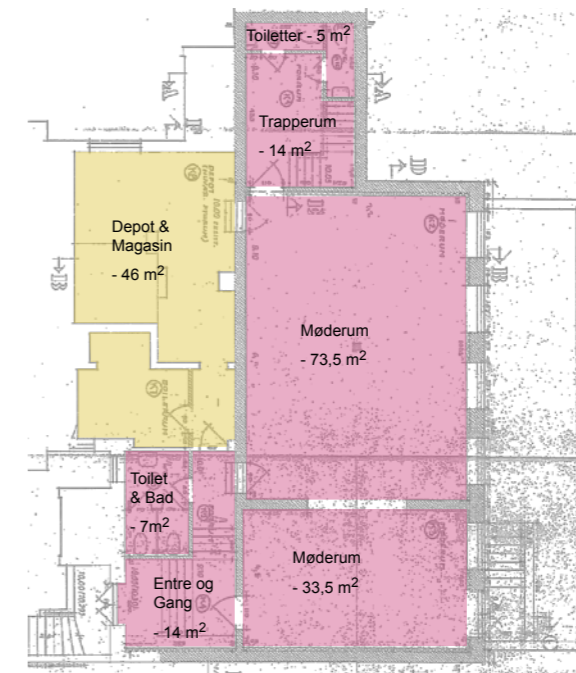

Kirkebygning - 520 Brutto m<sup>2</sup> Grundstørrelse - 1046 m<sup>2</sup>

Stueplan:

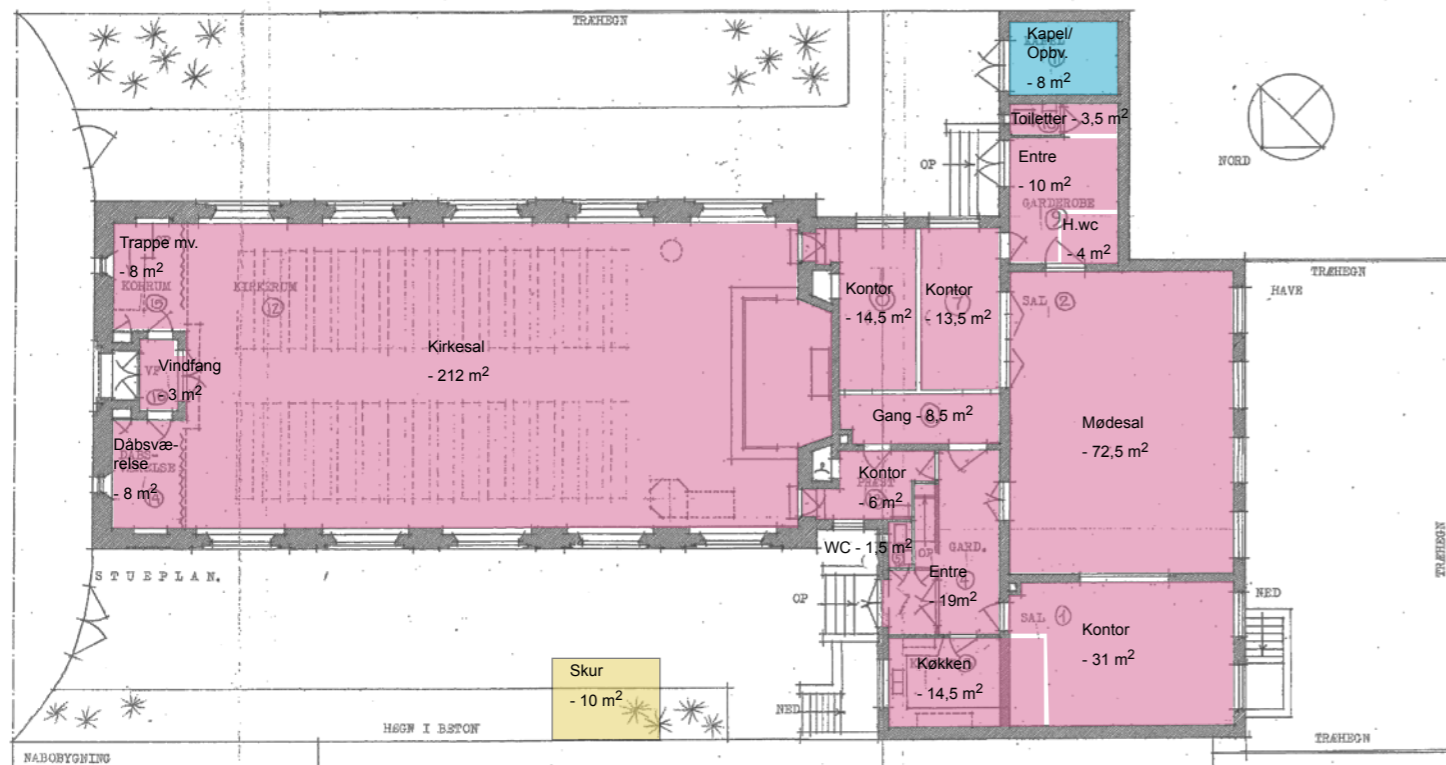

<span style="display: inline-block; width: 15px; height: 15px; background-color: #d9534f; border: 1px solid black;"></span> Primær i alt	- 647,5 m <sup>2</sup>
<span style="display: inline-block; width: 15px; height: 15px; background-color: #007bff; border: 1px solid black;"></span> Sekundær i alt	- 8 m <sup>2</sup>
<span style="display: inline-block; width: 15px; height: 15px; background-color: #ffc107; border: 1px solid black;"></span> Tertiær i alt	- 129,5 m <sup>2</sup>
<span style="display: inline-block; width: 15px; height: 15px; background-color: #fff; border: 1px solid black;"></span> Kvartær i alt	- 526 m <sup>2</sup>

Revision:

Rev.ændring: Gennemgang og verificering ved rep. menighedsråd

Rev.nr.: **A**

Dato: 12.03.2021

Rev. init.: sb

## Kapernaum Sogn - Bispebjerg-Brønshøj Provsti

Adresse: Frederikssundsvej 45, 2400 København NV

Matr.nr.: 14ag

Emne: Arealopmåling og Funktionsbestemmelse

Stade: Eksisterende forhold

Proj. 0040 (1128)

Dato: 23.03.2017

Mål: 1:250/1:500

Tegn.: NW/KAT

Format: A3

KS: SB

Tegn.nr.:

**4.00 REV.A**

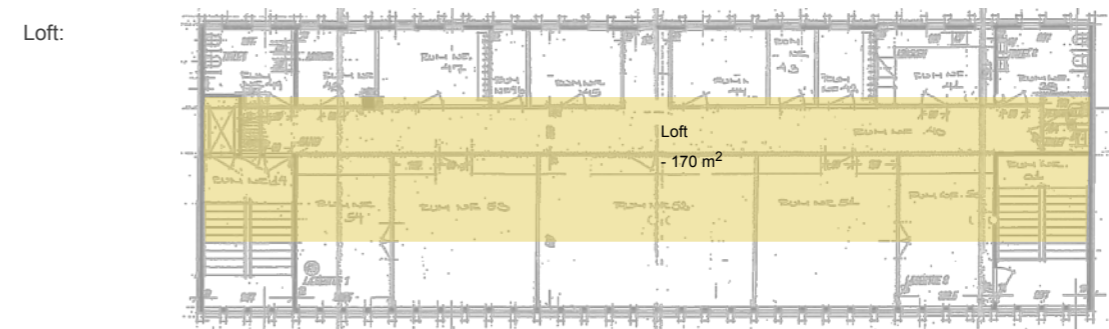
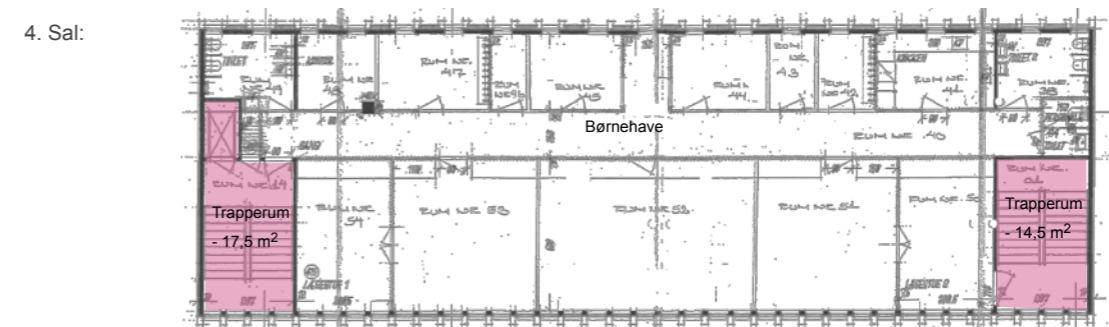
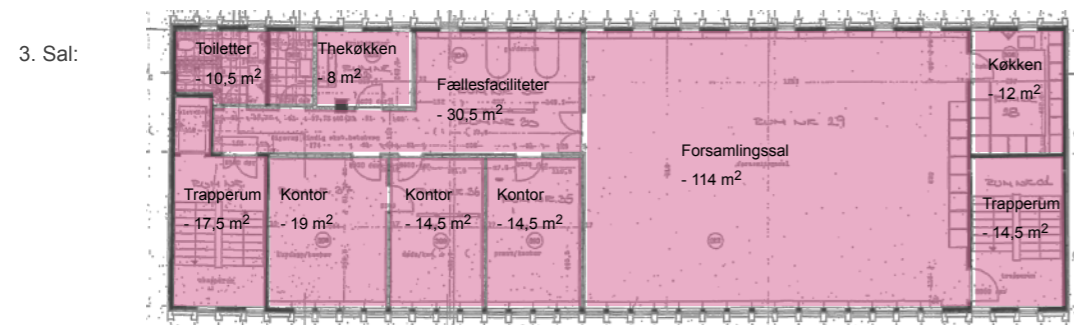
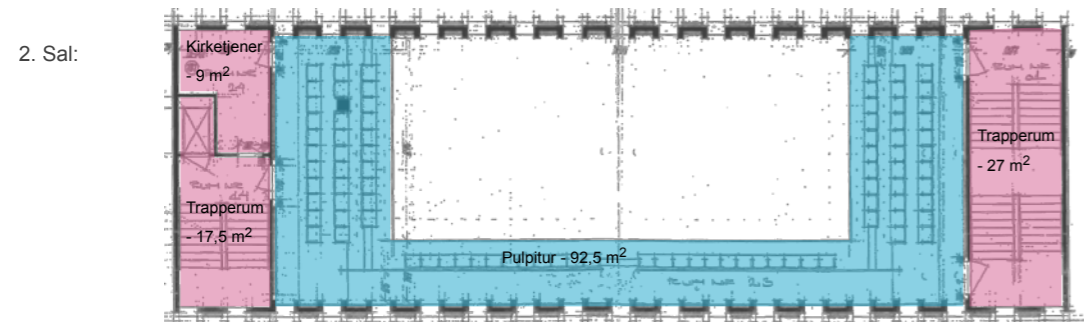
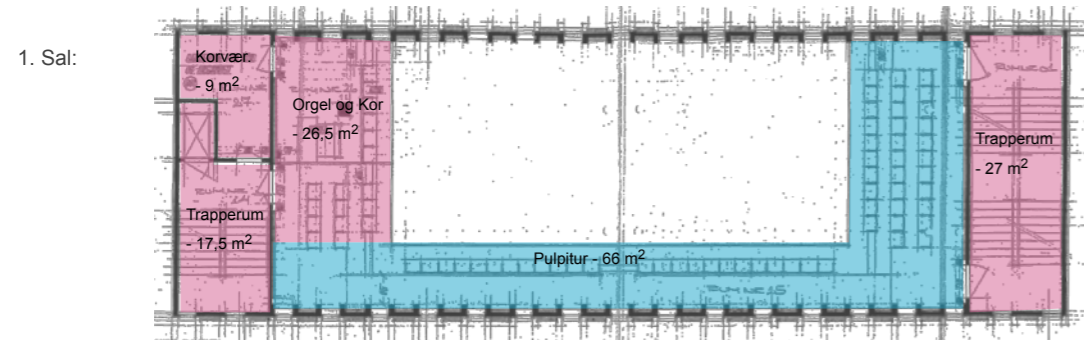
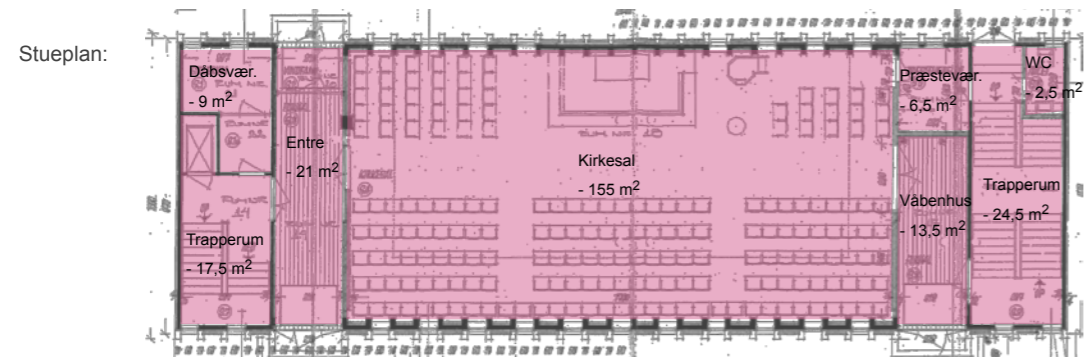
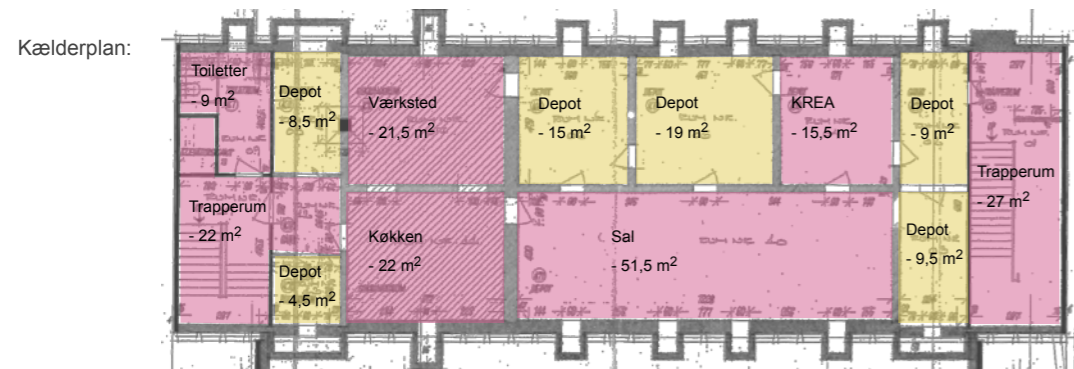

Situationsplan:  
(Herudover 970 m<sup>2</sup> parkering)

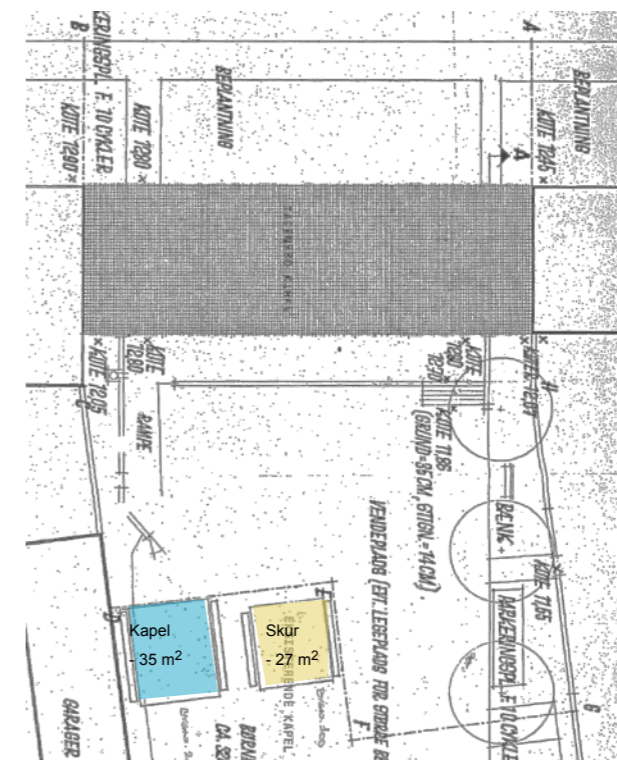

<span style="display:inline-block; width:15px; height:15px; background-color:#d9534f; border:1px solid black;"></span> Primær i alt	- 838,5 m <sup>2</sup>
<span style="display:inline-block; width:15px; height:15px; background-color:#5bc0de; border:1px solid black;"></span> Sekundær i alt	- 193,5 m <sup>2</sup>
<span style="display:inline-block; width:15px; height:15px; background-color:#ffc107; border:1px solid black;"></span> Tertiær i alt	- 262,5 m <sup>2</sup>
<span style="display:inline-block; width:15px; height:15px; background-color:#fff; border:1px solid black;"></span> Kvantær i alt	- 915 m <sup>2</sup>



Revision:  
 Rev.ændring: Gennemgang og verificering ved rep. menighedsråd      Rev.nr.: **A**      Dato: 12.03.2021      Rev. init.: sb  
**Tagensbo Sogn - Bispebjerg-Brønshøj Provsti**      Proj.0040 (1128)      Dato: 23.03.2017  
 Adresse: Landsdommervej 35, 2400 København NV      Mål: 1:250/1:500      Tegn.: NW/KAT  
 Matr.nr.: 1291      Format: A3      KS: SB  
 Emne: Arealopmåling og Funktionsbestemmelse      Tegn.nr.:  
 Stade: Eksisterende forhold

**4.00 REV.A**

Stueplan:

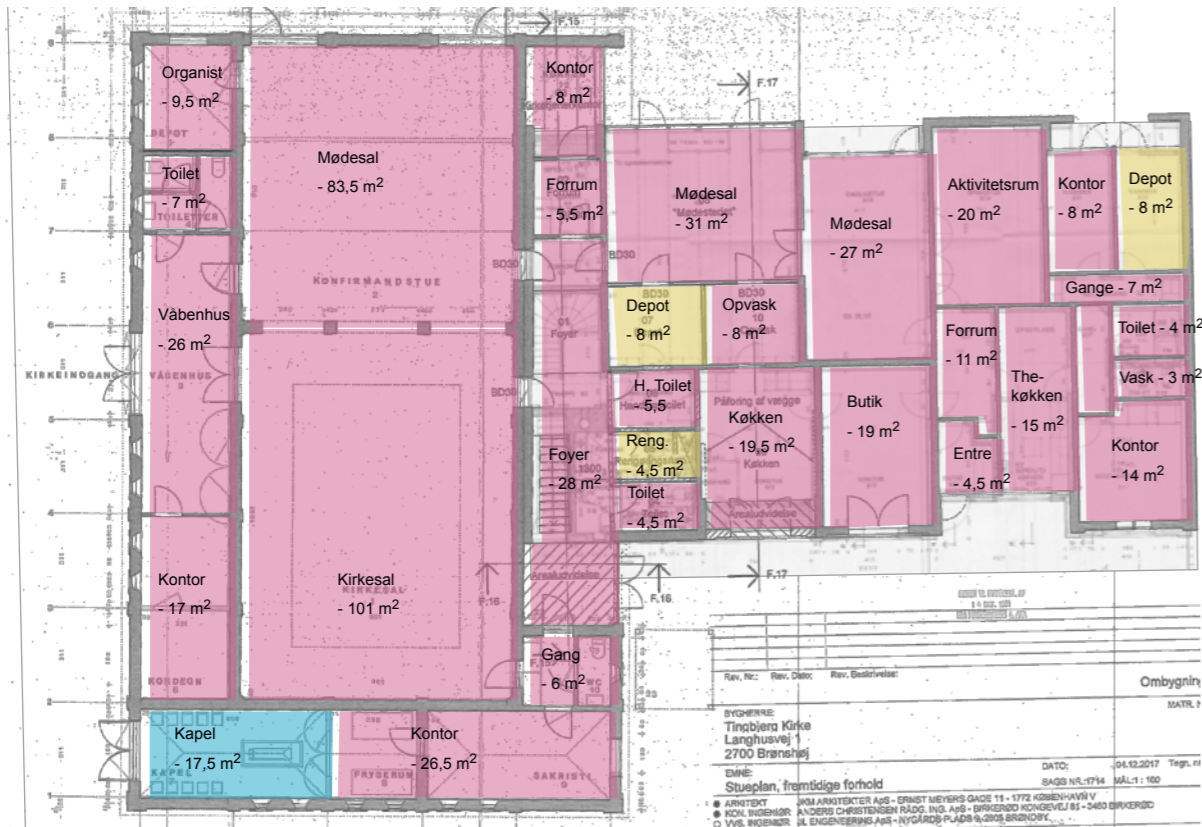

Situationsplan:

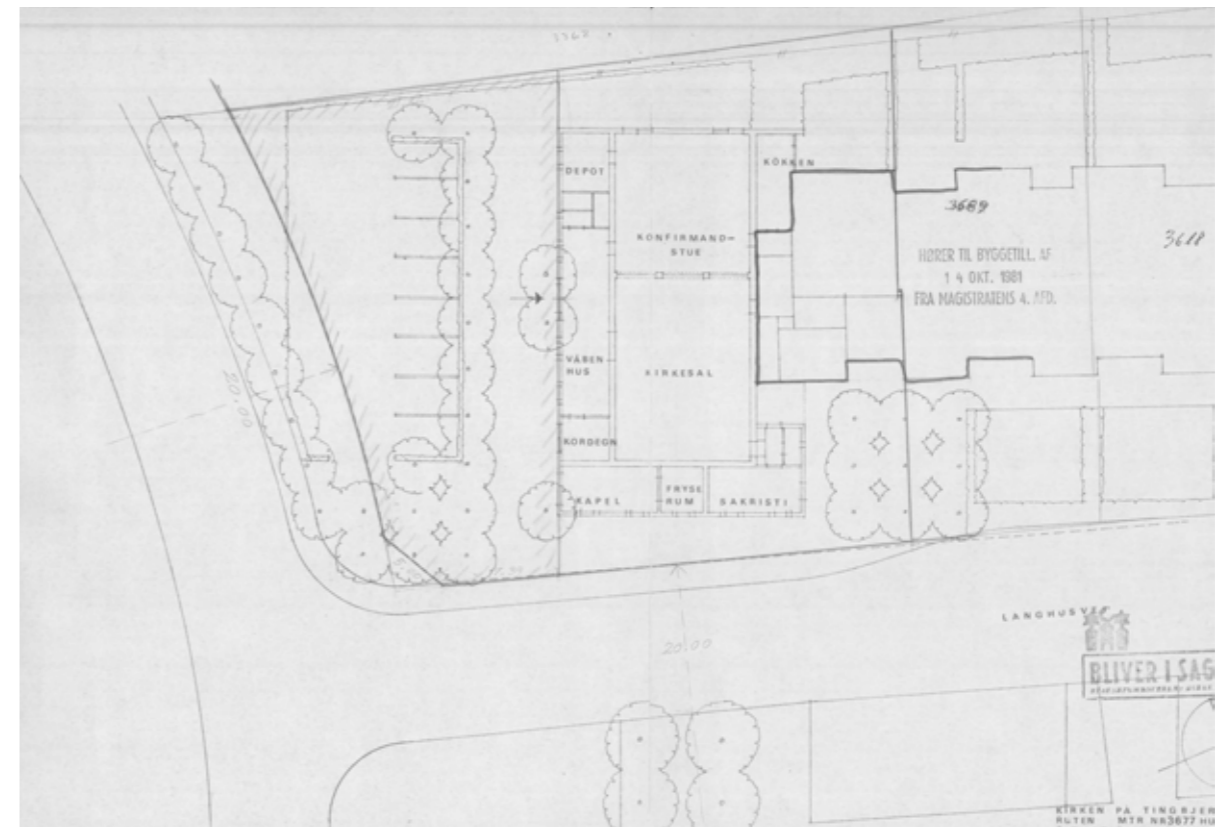

Kirkebygning - 714 Brutto m<sup>2</sup> Grundstørrelse - 1677 m<sup>2</sup>

Kælderplan:

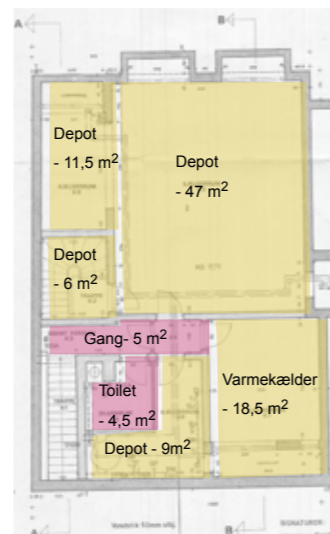

<span style="display:inline-block; width:15px; height:15px; background-color:#d9534f; border:1px solid black;"></span> Primær i alt	-	528,5 m <sup>2</sup>
<span style="display:inline-block; width:15px; height:15px; background-color:#3498db; border:1px solid black;"></span> Sekundær i alt	-	17,5 m <sup>2</sup>
<span style="display:inline-block; width:15px; height:15px; background-color:#f1c40f; border:1px solid black;"></span> Tertiær i alt	-	112,5 m <sup>2</sup>
<span style="display:inline-block; width:15px; height:15px; background-color:#fff; border:1px solid black;"></span> Kvartær i alt	-	963 m <sup>2</sup>



Revision:

Rev.ændring: Gennemgang og verificering ved rep. menighedsråd Rev.nr.: **A** Dato: 12.03.2021 Rev. init.: sb

## Tingbjerg Sogn - Bispebjerg-Brønshøj Provsti

Adresse: Langhusvej 1-3, 2700 Brønshøj

Matr.nr.: 3677

Emne: Arealopmåling og Funktionsbestemmelse

Stade: Eksisterende forhold

Proj. 0040 (1128) Dato: 23.03.2017

Mål: 1:250/1:500 Tegn.: NW/KAT

Format: A3 KS: SB

Tegn.nr.:

**4.00 REV.A**